



ESTADO DO PIAUÍ
PREFEITURA MUNICIPAL DE JAICÓS
Cnpj: 06.553.762/0001-00
Praça Ângelo Borges Leal, s/nº, Jaicós-PI, Cep: 64.575-000



ESPECIFICAÇÕES TÉCNICAS DE PROJETO BÁSICO DE ENGENHARIA

**EXECUÇÃO DE REFORMA DE CANTEIROS CENTRAIS DE RUAS E
AVENIDAS DO MUNICÍPIO DE JAICÓS-PI.**

Agosto de 2025



ESTADO DO PIAUÍ
PREFEITURA MUNICIPAL DE JAICÓS

Cnpj: 06.553.762/0001-00

Praça Ângelo Borges Leal, s/nº, Jaicós-PI, Cep: 64.575-000



INTRODUÇÃO

O município de Jaicós-PI vem apresentar o Projeto Básico de Engenharia para **EXECUÇÃO DE REFORMA DE CANTEIROS CENTRAIS DE RUAS E AVENIDAS DO MUNICÍPIO DE JAICÓS-PI**. Projeto esse que visa o beneficiamento da sociedade, bem como para mobilidade urbana, onde possibilitará um melhor atendimento a população.

O presente projeto faz parte do Plano de Ação proposto por esta administração, que prevê a execução de reforma de canteiros centrais de ruas e avenidas do município de Jaicós-PI. A fim de assegurar a execução deste projeto, cuja principal meta é levar melhorias para mobilidade urbana do município, a Prefeitura Municipal de Jaicós vem solicitar financiamento da obra em questão.

O Projeto Básico contempla estudos preliminares, baseados na situação atual e as necessidade de reforma.

Todos os preços unitários tem como referência a tabela do Sistema Nacional de Preços e Índices (SINAPI) – julho/2025, na ausência de item na referida tabela, utilizarão os preços da tabela ORSE – maio/2025, SEINFRA Ceará – 028 e Composições Próprias, todas sem desoneração.

OBJETIVO

Este projeto visa a perfeita execução dos serviços bem como a melhor realização dos métodos construtivos, além de caracterizar os elementos constituintes, materiais a serem empregados, valor estimado da construção, métodos utilizados e suas devidas especificações técnicas.

ESPECIFICAÇÕES TÉCNICAS

1.0 – SERVIÇOS PRELIMINARES

➤ Administração Local da Obra:

Os custos diretos de administração local são constituídos por todas as despesas incorridas na montagem e na manutenção da infraestrutura da obra compreendendo as seguintes atividades básicas de despesa: Chefia da obra, Administração do contrato, engenharia e planejamento, segurança do trabalho. Produção e gestão de materiais.

Essas despesas são parte da planilha de orçamento em itens independentes da composição de custos unitários, específicos como administração local.

Este serviço deverá ser pago proporcionalmente ao executado. Seguindo a composição apresentada, deverá ser a obra acompanhada pelos profissionais relacionados.

➤ Placa da Obra:

A placa da obra a ser implantada deverá ter dimensões de 3,20 m x 2,00 m, com formato e inscrições a serem definidas junto ao Órgão. Será executada em chapa galvanizada nº 22 e já fornecida com pintura em esmalte sintético. Terá sustentação em frechais de madeira 7,0 x 7,0 cm, presas ao chão pelos suportes de madeira e fixação com concreto simples, na altura estabelecida pelas normas. Deverá ser feita a preparação da base, em concreto simples, para recebimento dos suportes das estruturas de sustentação da placa, compondo a fixação da placa ao suporte através de abraçadeiras, parafusos arruelas e porcas, de forma que os suportes fixados mantenham rigidez e posição permanente e apropriada, evitando que balancem, girem ou sejam deslocados. Os dispositivos



ESTADO DO PIAUÍ
PREFEITURA MUNICIPAL DE JAICÓS
Cnpj: 06.553.762/0001-00

Praça Ângelo Borges Leal, s/nº, Jaicós-PI, Cep: 64.575-000



confeccionados em chapa metálica montados sobre suportes deverão ser instalados na posição vertical. As inscrições deverão ter todas as informações básicas sobre a obra.

O objetivo dessa especificação técnica é estabelecer normas e critérios para contratação em empresa especializada em confecção de placa de obra.

As placas deverão ser confeccionadas de acordo com cores, medidas, proporções e demais orientações contidas no presente manual.

Elas deverão ser confeccionadas em chapas planas, metálicas, galvanizadas ou de madeira compensada impermeabilizada, em material resistente às intempéries. As informações deverão ser pintadas a óleo ou esmalte.

As placas deverão ser afixadas em local visível, preferencialmente no acesso principal do empreendimento ou voltadas para a via que favoreça a melhor visualização.

Recomenda-se que as placas sejam mantidas em bom estado de conservação, inclusive quanto à integridade do padrão das cores, durante todo o período de execução das obras.

2.0 – AVENIDA TELÉGRAFO BENEDITO PACHECO e RUA FERNANDO BESSA

2.1 – DEMOLIÇÃO DE MEIO FIO

As retidas, remoções e recuperações deverão seguir as indicações e instruções do projeto, fiscalização e das normas técnicas no instante da execução dos serviços.

Serão utilizados equipamentos adequados a cada tipo de retirada e demolição, complementados com o emprego de ferramentas manuais, podendo a fiscalização vetar o uso de equipamento mecânico que gere vibração, sempre que, a seu critério, isto se fizer necessário. Devem ser priorizados equipamentos que permitam o reaproveitamento do material demolido. fundações, pequenos muros e outras estruturas, mas somente após o recebimento de autorização por escrito da fiscalização.

A remoção de materiais demolidos deverá ser efetuada com a utilização de equipamentos e ferramentas adequados, calhas e outros processos de transportes verticais, evitando o lançamento de qualquer material ou elemento em queda livre. A retirada de resíduos da construção civil poderá ser efetuada por meio de calhas, tubos, equipamentos mecânicos ou por meio de aberturas nos pisos, desde que respeitadas as normas e posturas atinentes, em especial as de proteção do meio ambiente e as de segurança estipuladas na NR-18.

Orientações e cuidados especiais deverão ser observados para evitar o acúmulo de materiais ou resíduos da construção civil que provoquem sobrecarga em pisos ou peças estruturais ou pressão lateral excessiva em paredes ou em outros elementos da edificação.

Objetos pesados ou volumosos serão removidos mediante a utilização de dispositivos mecânicos. Peças de grande porte de concreto, aço ou madeira poderão ser içadas e colocadas até o solo, por meio de guindaste ou outros dispositivos, desde que reduzidas a pequenos fragmentos.

2.2 – RASPAGEM E LIMPEZA DE TERRENO



ESTADO DO PIAUÍ
PREFEITURA MUNICIPAL DE JAICÓS

Cnpj: 06.553.762/0001-00

Praça Ângelo Borges Leal, s/nº, Jaicós-PI, Cep: 64.575-000



Será realizada a limpeza e raspagem superficial de vegetação rasteira, para que se possa iniciar os serviços de recuperação dos canteiros.

2.3 – ASSENTAMENTO DE GUIA MEIO-FIO

Serão executados as novas guias de meio-fio nas dimensões 100x15x13x20 cm (comprimento x base inferior x base superior x altura), e deverão proporcionando maior resistência e acabamento uniforme ao canteiro central.

As guias meio-fio deverão estar alinhadas, com bom acabamento e boa resistência.

2.4– COLCHÃO DE AREIA

Deverá ser preparado o terreno, nivelado, e colocado uma camada de areia (colchão), em seguida conferir o alinhamento, esquadro, etc., e iniciar o assentamento dos bloquetes.

2.5– COMPACTAÇÃO

Será feita a compactação com placa vibratória e/ou compactador tipo sapo, visando o aumento da densidade e a resistência do solo, para que se garanta a estabilidade do piso de concreto.

2.6– PISO INTERTRAVADO

Os bloquetes deverão ser assentados conforme o Layout do projeto.

Deverão ser feitos todos os arremates dos cantos, com serra ou outra ferramenta de corte, desde que não danifique o acabamento dos bloquetes.

Após a aplicação dos bloquetes, deverá ser feita a compactação com placa vibratória, e em seguida, a selagem das juntas feitas com areia fina ou pó de pedra, espalhadas com vassoura.

Após todas as etapas, deverá ser verificado a compactação e acabamento, e realizado uma ultima compactação sobre todo o pavimento finalizado.

2.7– PINTURA DE MEIO-FIO

Todas as superfícies dos meio-fios a serem pintadas com tinta na cor branca a base de cal (caiação) deverão ser cuidadosamente limpas e preparadas para o tipo de pintura a que se destinam a fim de que seja garantida a eficiência e durabilidade do revestimento protetor, evitando levantamento de pó durante o trabalho até que as tintas estejam completamente secas. Não será permitido o trabalho nas superfícies que não estejam perfeitamente enxutas;

Deverão ser dadas tantas demãos quantas forem necessárias de forma a se obter uma coloração uniforme.

3.0 – LIMPEZA

Ao término da obra deverão ser desmontadas e retiradas todas as instalações provisórias, bem como todo o entulho. Deve ser procedida limpeza de todo o piso, com vassoura a seco.

4.0 – RESPONSABILIDADE PELO SERVIÇO



ESTADO DO PIAUÍ
PREFEITURA MUNICIPAL DE JAICÓS

Cnpj: 06.553.762/0001-00

Praça Ângelo Borges Leal, s/nº, Jaicós-PI, Cep: 64.575-000



A fiscalização deverá decidir as questões que venham a surgir quando a quantidade e aceitabilidade dos materiais fornecidos, serviços executados, andamento, interpretação do projeto, especificações e cumprimento satisfatório às cláusulas do contrato.

Nenhuma operação de importância será iniciada sem o consentimento escrito da fiscalização ou sem uma notificação escrita da executante, apresentada com antecedente suficiente para que a fiscalização tome as providências para inspeção antes das operações. Os serviços iniciados sem a observância destas exigências poderão ser rejeitados.

6.0 – PLANILHA ORÇAMENTÁRIA

Em anexo.

7.0 – MEMÓRIA DE CÁLCULO

Em anexo.

8.0 – RELATÓRIO FOTOGRÁFICO





ESTADO DO PIAUÍ
PREFEITURA MUNICIPAL DE JAICÓS

Cnpj: 06.553.762/0001-00

Praça Ângelo Borges Leal, s/nº, Jaicós-PI, Cep: 64.575-000

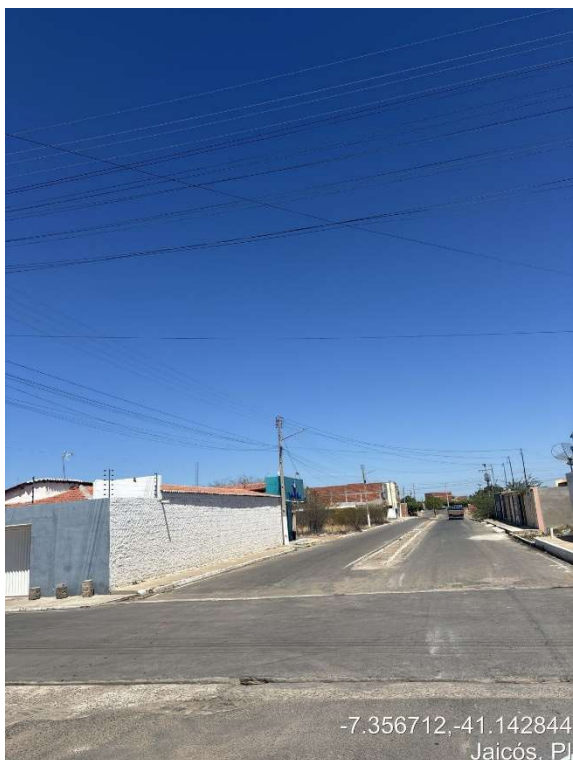

-7.356712,-41.142844
Jaicós, PI



-7.357123,-41.143729
Jaicós, PI



-7.355668,-41.141560
Jaicós, PI



-7.357482,-41.140586
Jaicós, PI



ESTADO DO PIAUÍ
PREFEITURA MUNICIPAL DE JAICÓS

Cnpj: 06.553.762/0001-00

Praça Ângelo Borges Leal, s/nº, Jaicós-PI, Cep: 64.575-000





Obra
ORÇAMENTO - EXECUÇÃO DE REFORMA DE CANTEIROS CENTRAIS DE
RUAS E AVENIDAS DO MUNICÍPIO DE JAICÓS-PI

Bancos
SINAPI - 07/2025 - Piauí
ORSE - 05/2025 - Sergipe
SEINFRA - 028 - Ceará

B.D.I.
23,94%

Encargos Sociais
Não Desonerado:
Horista: 114,54%
Mensalista: 71,62%

Planilha Orçamentária Resumida

Item	Descrição					Quant.	Total	Peso (%)
1	SERVIÇOS INICIAIS					1	15.880,25	6,29 %
2	AVENIDA TELÉGRAFO BENEDITO PACHECO					1	60.658,99	24,01 %
3	RUA FERNANDO BESSA					1	170.959,21	67,68 %
4	LIMPEZA FINAL					1	5.104,51	2,02 %

Total sem BDI	203.842,67
Total do BDI	48.760,29
Total Geral	252.602,96

Setor de Engenharia



Obra
ORÇAMENTO - EXECUÇÃO DE REFORMA DE CANTEIROS CENTRAIS DE RUAS E AVENIDAS DO MUNICÍPIO DE JAICÓS-PI

Bancos
SINAPI - 07/2025 - Piauí
ORSE - 05/2025 - Sergipe
SEINFRA - 028 - Ceará

B.D.I.
23,94%

Encargos Sociais
Não Desonerado:
Horista: 114,54%
Mensalista: 71,62%

Orçamento Sintético									
Item	Código	Banco	Descrição	Und	Quant.	Valor Unit	Valor Unit com BDI	Total	Peso (%)
1			SERVIÇOS INICIAIS		1		15.880,25	15.880,25	6,29 %
1.1	JAICÓS - PROJ.01	Próprio	ADMINISTRAÇÃO LOCAL DA OBRA	MÊS	2	3.686,64	4.569,22	9.138,44	3,62 %
1.2	103689	SINAPI	FORNECIMENTO E INSTALAÇÃO DE PLACA DE OBRA COM CHAPA GALVANIZADA E ESTRUTURA DE MADEIRA. AF_03/2022_PS	m²	6,48	464,26	575,40	3.728,59	1,48 %
1.3	C3299	SEINFRA	PLACA DE SINALIZAÇÃO DE OBRA EM AÇO GALVANIZADO C/PELÍCULA ANTI-PICHANTE (ADAPTADA)	m²	2,56	860,24	1.066,18	2.729,42	1,08 %
1.4	12642	ORSE	Cone plástico para canalização de trânsito - utilização 5 vezes (ADAPTADA)	un	20	9,15	11,34	226,80	0,09 %
1.5	12639	ORSE	Fita zebrada em dispositivos de canalização de trânsito - Rev 01 (ADAPTADA)	m	300	0,16	0,19	57,00	0,02 %
2			AVENIDA TELÉGRAFO BENEDITO PACHECO		1		60.658,99	60.658,99	24,01 %
2.1	21	ORSE	Demolição de meio-fio granítico ou pre-moldado (ADAPTADA)	m	553	12,17	15,08	8.339,24	3,30 %
2.2	C2102	SEINFRA	RASPAGEM E LIMPEZA DO TERRENO (ADAPTADA)	m²	217,36	5,42	6,71	1.458,48	0,58 %
2.3	94275	SINAPI	ASSENTAMENTO DE GUIA (MEIO-FIO) EM TRECHO RETO, CONFECCIONADA EM CONCRETO PRÉ-FABRICADO, DIMENSÕES 100X15X13X20 CM (COMPRIMENTO X BASE INFERIOR X BASE SUPERIOR X ALTURA). AF_01/2024	M	553	37,61	46,61	25.775,33	10,20 %
2.4	3212	ORSE	Colchão de areia (ADAPTADA)	m³	21,75	122,51	151,83	3.302,30	1,31 %
2.5	97084	SINAPI	COMPACTAÇÃO MECÂNICA DE SOLO PARA EXECUÇÃO DE RADIER, PISO DE CONCRETO OU LAJE SOBRE SOLO, COM COMPACTADOR DE SOLOS TIPO PLACA VIBRATÓRIA. AF_09/2021	m²	217,36	0,69	0,85	184,75	0,07 %
2.6	92396	SINAPI	EXECUÇÃO DE PASSEIO EM PISO INTERTRAVADO, COM BLOCO RETANGULAR COR NATURAL DE 20 X 10 CM, ESPESSURA 6 CM. AF_10/2022	m²	217,36	76,03	94,23	20.481,83	8,11 %
2.7	102498	SINAPI	PINTURA DE MEIO-FIO COM TINTA BRANCA A BASE DE CAL (CAIAÇÃO). AF_05/2021	M	553	1,63	2,02	1.117,06	0,44 %
3			RUA FERNANDO BESSA		1		170.959,21	170.959,21	67,68 %
3.1	21	ORSE	Demolição de meio-fio granítico ou pre-moldado (ADAPTADA)	m	966,9	12,17	15,08	14.580,85	5,77 %
3.2	C2102	SEINFRA	RASPAGEM E LIMPEZA DO TERRENO (ADAPTADA)	m²	934,9	5,42	6,71	6.273,17	2,48 %
3.3	94275	SINAPI	ASSENTAMENTO DE GUIA (MEIO-FIO) EM TRECHO RETO, CONFECCIONADA EM CONCRETO PRÉ-FABRICADO, DIMENSÕES 100X15X13X20 CM (COMPRIMENTO X BASE INFERIOR X BASE SUPERIOR X ALTURA). AF_01/2024	M	966,9	37,61	46,61	45.067,20	17,84 %
3.4	3212	ORSE	Colchão de areia (ADAPTADA)	m³	93,49	122,51	151,83	14.194,58	5,62 %
3.5	97084	SINAPI	COMPACTAÇÃO MECÂNICA DE SOLO PARA EXECUÇÃO DE RADIER, PISO DE CONCRETO OU LAJE SOBRE SOLO, COM COMPACTADOR DE SOLOS TIPO PLACA VIBRATÓRIA. AF_09/2021	m²	934,9	0,69	0,85	794,66	0,31 %
3.6	92396	SINAPI	EXECUÇÃO DE PASSEIO EM PISO INTERTRAVADO, COM BLOCO RETANGULAR COR NATURAL DE 20 X 10 CM, ESPESSURA 6 CM. AF_10/2022	m²	934,9	76,03	94,23	88.095,62	34,88 %
3.7	102498	SINAPI	PINTURA DE MEIO-FIO COM TINTA BRANCA A BASE DE CAL (CAIAÇÃO). AF_05/2021	M	966,9	1,63	2,02	1.953,13	0,77 %
4			LIMPEZA FINAL		1		5.104,51	5.104,51	2,02 %
4.1	99811	SINAPI	LIMPEZA DE CONTRAPISO COM VASSOURA A SECO. AF_04/2019	m²	1152,26	3,58	4,43	5.104,51	2,02 %

Total sem BDI	203.842,67
Total do BDI	48.760,29
Total Geral	252.602,96



Obra
ORÇAMENTO - EXECUÇÃO DE REFORMA DE CANTEIROS CENTRAIS DE RUAS E AVENIDAS DO MUNICÍPIO DE JAICÓS-PI

Bancos
SINAPI - 07/2025 - Piauí
ORSE - 05/2025 - Sergipe
SEINFRA - 028 - Ceará

B.D.I.
23,94%

Encargos Sociais
Não Desonerado:
Horista: 114,54%
Mensalista: 71,62%

Memória de Cálculo

Item	Código	Banco	Descrição	Und	Quant.	Valor Unit	Valor Unit com BDI	Total	Peso (%)
1			SERVIÇOS INICIAIS		1		15.880,25	15.880,25	6,29 %
1.1	JAICÓS - PROJ.01	Próprio	ADMINISTRAÇÃO LOCAL DA OBRA	MÊS	2	3.686,64	4.569,22	9.138,44	3,62 %
1.2	103689	SINAPI	FORNECIMENTO E INSTALAÇÃO DE PLACA DE OBRA COM CHAPA GALVANIZADA E ESTRUTURA DE MADEIRA. AF_03/2022_PS	m²	6,48	464,26	575,40	3.728,59	1,48 %
1.3	C3299	SEINFRA	PLACA DE SINALIZAÇÃO DE OBRA EM AÇO GALVANIZADO C/PELÍCULA ANTI-PICHANTE (ADAPTADA)	m²	2,56	860,24	1.066,18	2.729,42	1,08 %
1.4	12642	ORSE	Cone plástico para canalização de trânsito - utilização 5 vezes (ADAPTADA)	un	20	9,15	11,34	226,80	0,09 %
1.5	12639	ORSE	Fita zebrada em dispositivos de canalização de trânsito - Rev 01 (ADAPTADA)	m	300	0,16	0,19	57,00	0,02 %
2			AVENIDA TELÉGRAFO BENEDITO PACHECO		1		60.658,99	60.658,99	24,01 %
2.1	21	ORSE	Demolição de meio-fio granítico ou pre-moldado (ADAPTADA)	m	553	12,17	15,08	8.339,24	3,30 %
Local			Descrição	Fórmula			Quantidade		
			(0,8+35,60+0,8+36,60)+(0,80+23,30+0,8+23,30)+(0,8+74,00+0,8+74,00)+(0,8+5 553 6,40+0,8+56,40)+(0,8+13,40+0,8+13,40)+(0,8+69,00+0,8+69,00)				553,00000000		
2.2	C2102	SEINFRA	RASPAGEM E LIMPEZA DO TERRENO (ADAPTADA)	m²	217,36	5,42	6,71	1.458,48	0,58 %
Local			Descrição	Fórmula			Quantidade		
			28,48+18,64+59,20+45,12+10,72+55,20	217,36			217,36000000		
2.3	94275	SINAPI	ASSENTAMENTO DE GUIA (MEIO-FIO) EM TRECHO RETO, CONFECCIONADA EM CONCRETO PRÉ-FABRICADO, DIMENSÕES 100X15X13X20 CM (COMPRIMENTO X BASE INFERIOR X BASE SUPERIOR X ALTURA). AF_01/2024	M	553	37,61	46,61	25.775,33	10,20 %
Local			Descrição	Fórmula			Quantidade		
			(0,8+35,60+0,8+36,60)+(0,80+23,30+0,8+23,30)+(0,8+74,00+0,8+74,00)+(0,8+5 553 6,40+0,8+56,40)+(0,8+13,40+0,8+13,40)+(0,8+69,00+0,8+69,00)				553,00000000		
2.4	3212	ORSE	Colchão de areia (ADAPTADA)	m³	21,75	122,51	151,83	3.302,30	1,31 %
Local			Descrição	Fórmula			Quantidade		
			217,36*0,10	21,75			21,75000000		
2.5	97084	SINAPI	COMPACTAÇÃO MECÂNICA DE SOLO PARA EXECUÇÃO DE RADIER, PISO DE CONCRETO OU LAJE SOBRE SOLO, COM COMPACTADOR DE SOLOS TIPO PLACA VIBRATÓRIA. AF_09/2021	m²	217,36	0,69	0,85	184,75	0,07 %
Local			Descrição	Fórmula			Quantidade		
			28,48+18,64+59,20+45,12+10,72+55,20	217,36			217,36000000		
2.6	92396	SINAPI	EXECUÇÃO DE PASSEIO EM PISO INTERTRAVADO, COM BLOCO RETANGULAR COR NATURAL DE 20 X 10 CM, ESPESSURA 6 CM. AF_10/2022	m²	217,36	76,03	94,23	20.481,83	8,11 %
Local			Descrição	Fórmula			Quantidade		
			28,48+18,64+59,20+45,12+10,72+55,20	217,36			217,36000000		
2.7	102498	SINAPI	PINTURA DE MEIO-FIO COM TINTA BRANCA A BASE DE CAL (CAIAÇÃO). AF_05/2021	M	553	1,63	2,02	1.117,06	0,44 %
Local			Descrição	Fórmula			Quantidade		
			(0,8+35,60+0,8+36,60)+(0,80+23,30+0,8+23,30)+(0,8+74,00+0,8+74,00)+(0,8+5 553 6,40+0,8+56,40)+(0,8+13,40+0,8+13,40)+(0,8+69,00+0,8+69,00)				553,00000000		
3			RUA FERNANDO BESSA		1		170.959,21	170.959,21	67,68 %
3.1	21	ORSE	Demolição de meio-fio granítico ou pre-moldado (ADAPTADA)	m	966,9	12,17	15,08	14.580,85	5,77 %
Local			Descrição	Fórmula			Quantidade		
			(2,00+17,35+2,00+17,35)+(2,00+126,80+2,00+126,80)+(2,00+80,90+2,00+80,9 966,90 0)+(2,00+84,30+2,00+84,30)+(2,00+82,40+2,00+82,40)+(2,00+26,15+2,00+26,1 5)+(2,00+25,25+2,00+25,25)+(2,00+24,30+2,00+24,30)				966,90000000		
3.2	C2102	SEINFRA	RASPAGEM E LIMPEZA DO TERRENO (ADAPTADA)	m²	934,9	5,42	6,71	6.273,17	2,48 %
Local			Descrição	Fórmula			Quantidade		
			34,70+253,60+161,80+168,60+164,80+52,30+50,50+48,60	934,90			934,90000000		
3.3	94275	SINAPI	ASSENTAMENTO DE GUIA (MEIO-FIO) EM TRECHO RETO, CONFECCIONADA EM CONCRETO PRÉ-FABRICADO, DIMENSÕES 100X15X13X20 CM (COMPRIMENTO X BASE INFERIOR X BASE SUPERIOR X ALTURA). AF_01/2024	M	966,9	37,61	46,61	45.067,20	17,84 %
Local			Descrição	Fórmula			Quantidade		
			(2,00+17,35+2,00+17,35)+(2,00+126,80+2,00+126,80)+(2,00+80,90+2,00+80,9 966,90 0)+(2,00+84,30+2,00+84,30)+(2,00+82,40+2,00+82,40)+(2,00+26,15+2,00+26,1 5)+(2,00+25,25+2,00+25,25)+(2,00+24,30+2,00+24,30)				966,90000000		
3.4	3212	ORSE	Colchão de areia (ADAPTADA)	m³	93,49	122,51	151,83	14.194,58	5,62 %
Local			Descrição	Fórmula			Quantidade		
			934,90*0,10	93,49			93,49000000		
3.5	97084	SINAPI	COMPACTAÇÃO MECÂNICA DE SOLO PARA EXECUÇÃO DE RADIER, PISO DE CONCRETO OU LAJE SOBRE SOLO, COM COMPACTADOR DE SOLOS TIPO PLACA VIBRATÓRIA. AF_09/2021	m²	934,9	0,69	0,85	794,66	0,31 %
Local			Descrição	Fórmula			Quantidade		
			34,70+253,60+161,80+168,60+164,80+52,30+50,50+48,60	934,90			934,90000000		
3.6	92396	SINAPI	EXECUÇÃO DE PASSEIO EM PISO INTERTRAVADO, COM BLOCO RETANGULAR COR NATURAL DE 20 X 10 CM, ESPESSURA 6 CM. AF_10/2022	m²	934,9	76,03	94,23	88.095,62	34,88 %
Local			Descrição	Fórmula			Quantidade		

			34,70+253,60+161,80+168,60+164,80+52,30+50,50+48,60	934,90			934,9000000		
3.7	102498	SINAPI	PINTURA DE MEIO-FIO COM TINTA BRANCA A BASE DE CAL (CAIAÇÃO). AF_05/2021	M	966,9	1,63	2,02	1.953,13	0,77 %
Local			Descrição	Fórmula			Quantidade		
			(2,00+17,35+2,00+17,35)+(2,00+126,80+2,00+126,80)+(2,00+80,90+2,00+80,90)+(2,00+84,30+2,00+84,30)+(2,00+82,40+2,00+82,40)+(2,00+26,15+2,00+26,15)+(2,00+25,25+2,00+25,25)+(2,00+24,30+2,00+24,30)	966,90			966,9000000		
4			LIMPEZA FINAL		1		5.104,51	5.104,51	2,02 %
4.1	99811	SINAPI	LIMPEZA DE CONTRAPISO COM VASSOURA A SECO. AF_04/2019	m²	1152,26	3,58	4,43	5.104,51	2,02 %
Local			Descrição	Fórmula			Quantidade		
			217,36+934,90	1152,26			1.152,2600000		
				Total sem BDI			203.842,67		
				Total do BDI			48.760,29		
				Total Geral			252.602,96		

Setor de Engenharia

**Composições Analíticas com Preço Unitário**
ORÇAMENTO - EXECUÇÃO DE REFORMA DE CANTEIROS CENTRAIS DE RUAS E
AVENIDAS DO MUNICÍPIO DE JAICÓS-PI**Bancos**
SINAPI - 07/2025 - Piauí
ORSE - 05/2025 - Sergipe
SEINFRA - 028 - Ceará**B.D.I.**
23,94%**Encargos Sociais**
Não Desonerado:
Horista: 114,54%
Mensalista: 71,62%**Composições Analíticas com Preço Unitário****Composições Principais**

1.1	Código	Banco	Descrição	Tipo	Und	Quant.	Valor Unit	Total
Composição	JAICÓS - PROJ.01	Próprio	ADMINISTRAÇÃO LOCAL DA OBRA	SERP - SERVIÇOS PRELIMINARES	MÊS	1,0000000	3.686,64	3.686,64
Composição Auxiliar	90776	SINAPI	ENCARREGADO GERAL COM ENCARGOS COMPLEMENTARES	SEDI - SERVIÇOS DIVERSOS	H	24,0000000	35,39	849,36
Composição Auxiliar	90777	SINAPI	ENGENHEIRO CIVIL DE OBRA JUNIOR COM ENCARGOS COMPLEMENTARES	SEDI - SERVIÇOS DIVERSOS	H	12,0000000	129,24	1.550,88
Composição Auxiliar	90780	SINAPI	MESTRE DE OBRAS COM ENCARGOS COMPLEMENTARES	SEDI - SERVIÇOS DIVERSOS	H	24,0000000	53,60	1.286,40
				MO sem LS =>	1,641,37	LS =>	1.880,03	MO com LS =>
				Valor do BDI =>	882,58			Valor com BDI =>
								3.521,40
								4.569,22

1.2	Código	Banco	Descrição	Tipo	Und	Quant.	Valor Unit	Total
Composição	103689	SINAPI	FORNECIMENTO E INSTALAÇÃO DE PLACA DE OBRA COM CHAPA GALVANIZADA E ESTRUTURA DE MADEIRA. AF_03/2022_PS	PAVI - PAVIMENTAÇÃO	m²	1,0000000	464,26	464,26
Composição Auxiliar	102234	SINAPI	PINTURA IMUNIZANTE PARA MADEIRA, 2 DEMÃOS. AF_01/2021	PINT - PINTURAS	m²	0,5000000	26,00	13,00
Composição Auxiliar	88262	SINAPI	CARPINTEIRO DE FORMAS COM ENCARGOS COMPLEMENTARES	SEDI - SERVIÇOS DIVERSOS	H	0,3729000	26,97	10,05
Composição Auxiliar	88316	SINAPI	SERVENTE COM ENCARGOS COMPLEMENTARES	SEDI - SERVIÇOS DIVERSOS	H	1,1186000	21,71	24,28
Insumo	00005069	SINAPI	PREGO DE AÇO POLIDO COM CABECA 17 X 27 (2 1/2 X 11)	Material	KG	0,0132000	20,74	0,27
Insumo	00005065	SINAPI	PREGO DE AÇO POLIDO COM CABECA 10 X 10 (7/8 X 17)	Material	KG	0,0113000	38,70	0,43
Insumo	00004509	SINAPI	SARRAFO *2,5 X 10* CM EM PINUS, MISTA OU EQUIVALENTE DA REGIAO - BRUTA	Material	M	3,2083000	5,06	16,23
Insumo	00004813	SINAPI	PLACA DE OBRA (PARA CONSTRUCAO CIVIL) EM CHAPA GALVANIZADA *N. 22", ADESIVADA, DE *2,4 X 1,2" M (SEM POSTES PARA FIXACAO)	Material	M²	1,0000000	400,00	400,00
				MO sem LS =>	13,65	LS =>	15,64	MO com LS =>
				Valor do BDI =>	111,14			Valor com BDI =>
								29,29
								575,40

1.3	Código	Banco	Descrição	Tipo	Und	Quant.	Valor Unit	Total
Composição	C3299	SEINFRA	PLACA DE SINALIZAÇÃO DE OBRA EM AÇO GALVANIZADO C/PELÍCULA ANTI-PICHANTE	0	m²	1,0000000	860,24	860,24
Composição Auxiliar	88261	SINAPI	CARPINTEIRO DE ESQUADRIAS COM ENCARGOS COMPLEMENTARES	SEDI - SERVIÇOS DIVERSOS	H	0,1000000	26,03	2,60
Composição Auxiliar	88316	SINAPI	SERVENTE COM ENCARGOS COMPLEMENTARES	SEDI - SERVIÇOS DIVERSOS	H	1,0000000	21,71	21,71
Insumo	10581	SEINFRA	CAMINHÃO C/CARROCERIA DE MADEIRA HP 136 (CHI)	Equipamento	H	0,9000000	66,25	59,62
Insumo	12526	SEINFRA	PARAFUSO C/PORCA E ARRUELA DE 5/16X3 1/2"	Material	UN	4,0000000	1,04	4,16
Insumo	12573	SEINFRA	PLACA REFLETIVA DE AÇO GALVANIZADO C/PELÍCULA ANTI-PICHANTE	Material	m²	1,0000000	671,21	671,21
Insumo	10198	SEINFRA	PONTALETE / BARROTE DE 3"x3" - APARELHADO	Material	M	3,0000000	22,11	66,33
Insumo	12542	SEINFRA	TRAVESSA DE MADEIRA C/SECAO DE 3"x1 1/2"	Material	M	1,4000000	10,49	14,68
Insumo	10703	SEINFRA	CAMINHÃO C/CARROCERIA DE MADEIRA HP 136 (CHP)	Equipamento	H	0,1000000	175,30	17,53
Insumo	12525	SEINFRA	PARAFUSO C/PORCA E ARRUELA DE 1/4X1 1/2"	Material	UN	4,0000000	0,60	2,40
				MO sem LS =>	7,98	LS =>	9,15	MO com LS =>
				Valor do BDI =>	205,94			Valor com BDI =>
								17,13
								1.066,18

1.4	Código	Banco	Descrição	Tipo	Und	Quant.	Valor Unit	Total
Composição	12642	ORSE	Cone plástico para canalização de trânsito - utilização 5 vezes	Diversos	un	1,0000000	9,15	9,15
Item								
Insumo	00013244/SIN	ORSE	Cone de sinalizacao em pvc rígido com faixa refletiva, h = 70 / 76 cm	Material	un	0,2000000	43,75	8,75
Composição	88316	SINAPI	SERVENTE COM ENCARGOS COMPLEMENTARES	SEDI - SERVIÇOS DIVERSOS	H	0,0200000	21,71	0,43

Detalhamento de Cálculo ORSE

Item	Código	Banco	Descrição	Tipo	Und	Quant.	Valor Unit	Total
Insumo	00013244/SIN	ORSE	Cone de sinalizacao em pvc rígido com faixa refletiva, h = 70 / 76 cm	Material	un	0,2000000	43,75	8,75
Insumo	00037371	SINAPI	TRANSPORTE - HORISTA (COLETADO CAIXA - ENCARGOS COMPLEMENTARES)	Serviços	H	0,0200000	0,57	0,01
Insumo	00043467	SINAPI	FERRAMENTAS - FAMILIA SERVENTE - HORISTA (ENCARGOS COMPLEMENTARES - COLETADO CAIXA)	Equipamento	H	0,0200000	0,61	0,01
Insumo	00043491	SINAPI	EPI - FAMILIA SERVENTE - HORISTA (ENCARGOS COMPLEMENTARES - COLETADO CAIXA)	Equipamento	H	0,0200000	1,39	0,02
Insumo	00037373	SINAPI	SEGURO - HORISTA (COLETADO CAIXA - ENCARGOS COMPLEMENTARES)	Taxas	H	0,0200000	0,08	0,00
Insumo	00037372	SINAPI	EXAMES - HORISTA (COLETADO CAIXA - ENCARGOS COMPLEMENTARES)	Material	H	0,0200000	1,43	0,02
Insumo	00006111	SINAPI	SERVENTE DE OBRAS (HORISTA)	Mão de Obra	H	0,0204240	14,86	0,30
Insumo	00037370	SINAPI	ALIMENTACAO - HORISTA (COLETADO CAIXA - ENCARGOS COMPLEMENTARES)	Material	H	0,0200000	2,46	0,04
				MO sem LS =>	0,13	LS =>	0,17	MO com LS =>
				Valor do BDI =>	2,19			Valor com BDI =>
								0,30
								11,34

1.5	Código	Banco	Descrição	Tipo	Und	Quant.	Valor Unit	Total
Composição	12639	ORSE	Fita zebraada em dispositivos de canalização de trânsito - Rev 01	Diversos	m	1,0000000	0,16	0,16
Item								
Composição	88316	SINAPI	SERVENTE COM ENCARGOS COMPLEMENTARES	SEDI - SERVIÇOS DIVERSOS	H	0,0020000	21,71	0,04
Insumo	977	ORSE	Fita de sinalização amarela e preta	Material	m	1,5000000	0,09	0,13

Detalhamento de Cálculo ORSE

Item	Código	Banco	Descrição	Tipo	Und	Quant.	Valor Unit	Total
------	--------	-------	-----------	------	-----	--------	------------	-------

Insumo	00037371	SINAPI	TRANSPORTE - HORISTA (COLETADO CAIXA - ENCARGOS COMPLEMENTARES)	Serviços	H	0,0020000	0,57	0,00
Insumo	00043467	SINAPI	FERRAMENTAS - FAMÍLIA SERVENTE - HORISTA (ENCARGOS COMPLEMENTARES - COLETADO CAIXA)	Equipamento	H	0,0020000	0,61	0,00
Insumo	00043491	SINAPI	EPI - FAMÍLIA SERVENTE - HORISTA (ENCARGOS COMPLEMENTARES - COLETADO CAIXA)	Equipamento	H	0,0020000	1,39	0,00
Insumo	00037373	SINAPI	SEGURO - HORISTA (COLETADO CAIXA - ENCARGOS COMPLEMENTARES)	Taxas	H	0,0020000	0,08	0,00
Insumo	00037372	SINAPI	EXAMES - HORISTA (COLETADO CAIXA - ENCARGOS COMPLEMENTARES)	Material	H	0,0020000	1,43	0,00
Insumo	00006111	SINAPI	SERVENTE DE OBRAS (HORISTA)	Mão de Obra	H	0,0020424	14,86	0,03
Insumo	00037370	SINAPI	ALIMENTAÇÃO - HORISTA (COLETADO CAIXA - ENCARGOS COMPLEMENTARES)	Material	H	0,0020000	2,46	0,00
Insumo	977	ORSE	Fita de sinalização amarela e preta	Material	m	1,5000000	0,09	0,13

2.1	Código	Banco	Descrição	Tipo	Und	Quant.	Valor Unit	Total
Composição	21	ORSE	Demolição de meio-fio granítico ou pre-moldado	Demolições / Remoções	m	1,0000000	12,17	12,17
Item	Código	Banco	Descrição	Tipo	Und	Quant.	Valor Unit	Total
Composição	88316	SINAPI	SERVENTE COM ENCARGOS COMPLEMENTARES	SEDI - SERVIÇOS DIVERSOS	H	0,5000000	21,71	10,85
Composição	88309	SINAPI	PEDREIRO COM ENCARGOS COMPLEMENTARES	SEDI - SERVIÇOS DIVERSOS	H	0,0500000	27,39	1,36

Detalhamento de Cálculo ORSE

Item	Código	Banco	Descrição	Tipo	Und	Quant.	Valor Unit	Total	
Insumo	00037371	SINAPI	TRANSPORTE - HORISTA (COLETADO CAIXA - ENCARGOS COMPLEMENTARES)	Serviços	H	0,5500000	0,57	0,31	
Insumo	00043467	SINAPI	FERRAMENTAS - FAMILIA SERVENTE - HORISTA (ENCARGOS COMPLEMENTARES - COLETADO CAIXA)	Equipamento	H	0,5000000	0,61	0,30	
Insumo	00043491	SINAPI	EPI - FAMILIA SERVENTE - HORISTA (ENCARGOS COMPLEMENTARES - COLETADO CAIXA)	Equipamento	H	0,5000000	1,39	0,69	
Insumo	00037373	SINAPI	SEGURO - HORISTA (COLETADO CAIXA - ENCARGOS COMPLEMENTARES)	Taxas	H	0,5500000	0,08	0,04	
Insumo	00037372	SINAPI	EXAMES - HORISTA (COLETADO CAIXA - ENCARGOS COMPLEMENTARES)	Material	H	0,5500000	1,43	0,78	
Insumo	00006111	SINAPI	SERVENTE DE OBRAS (HORISTA)	Mão de Obra	H	0,5106000	14,86	7,58	
Insumo	00037370	SINAPI	ALIMENTACAO - HORISTA (COLETADO CAIXA - ENCARGOS COMPLEMENTARES)	Material	H	0,5500000	2,46	1,35	
Insumo	00043489	SINAPI	EPI - FAMILIA PEDREIRO - HORISTA (ENCARGOS COMPLEMENTARES - COLETADO CAIXA)	Equipamento	H	0,0500000	1,31	0,06	
Insumo	00004750	SINAPI	PEDREIRO (HORISTA)	Mão de Obra	H	0,0510600	20,33	1,03	
Insumo	00043465	SINAPI	FERRAMENTAS - FAMILIA PEDREIRO - HORISTA (ENCARGOS COMPLEMENTARES - COLETADO CAIXA)	Equipamento	H	0,0500000	0,78	0,03	
MO sem LS =>					4,01	LS =>	4,60	MO com LS =>	8,61
Valor do BDI =>					2,91			Valor com BDI =>	15,08

2.2	Código Banco	Descrição	Tipo	Und	Quant.	Valor Unit	Total		
Composição	C2102 SEINFRA	RASPAGEM E LIMPEZA DO TERRENO	0	m²	1,0000000	5,42	5,42		
Composição Auxiliar	88316 SINAPI	SERVENTE COM ENCARGOS COMPLEMENTARES	SEDI - SERVIÇOS DIVERSOS	H	0,2500000	21,71	5,42		
				MO sem LS =>	1,76	LS =>	2,03	MO com LS =>	3,79
				Valor do BDI =>	1,29			Valor com BDI =>	6,71

2.3	Código	Banco	Descrição	Tipo	Und	Quant.	Valor Unit	Total	
Composição	94275	SINAPI	ASSENTAMENTO DE GUIA (MEIO-FIO) EM TRECHO RETO, CONFECCIONADA EM CONCRETO PRÉ-FABRICADO, DIMENSÕES 100X15X13X20 CM (COMPRIMENTO X BASE INFERIOR X BASE SUPERIOR X ALTURA). AF_01/2024	DROP - DRENAGEM/OBRAS DE CONTENÇÃO / POÇOS DE VISITA E CAIXAS	M	1,0000000	37,61	37,61	
Composição Auxiliar	88629	SINAPI	ARGAMASSA TRAÇO 1:3 (EM VOLUME DE CIMENTO E AREIA MÉDIA ÚMIDA), PREPARO MANUAL. AF_08/2019	SEDI - SERVIÇOS DIVERSOS	m³	0,0012000	765,31	0,91	
Composição Auxiliar	88309	SINAPI	PEDREIRO COM ENCARGOS COMPLEMENTARES	SEDI - SERVIÇOS DIVERSOS	H	0,2151000	27,39	5,89	
Composição Auxiliar	88316	SINAPI	SERVENTE COM ENCARGOS COMPLEMENTARES	SEDI - SERVIÇOS DIVERSOS	H	0,2151000	21,71	4,66	
Insumo	00000370	SINAPI	AREIA MEDIA - POSTO JAZIDA/FORNECEDOR (RETIRADO NA JAZIDA, SEM TRANSPORTE)	Material	M³	0,0066000	90,00	0,59	
Insumo	00041679	SINAPI	MEIO-FIO OU GUIA DE CONCRETO PRE-MOLDADO, COMP 1 M, "20 X 12/15" CM (H X L1/L2)	Material	UN	1,0050000	25,44	25,56	
				MO sem LS =>	3,66	LS =>	4,21	MO com LS =>	7,87
				Valor do BDI =>	9,00			Valor com BDI =>	46,61

2.4	Código	Banco	Descrição	Tipo	Und	Quant.	Valor Unit	Total
Composição	3212	ORSE	Colchão de areia (ADAPTADA)	Conversão InfoWOrcas	m³	1,0000000	122,51	122,51
Item	Código	Banco	Descrição	Tipo	Und	Quant.	Valor Unit	Total
Composição	88316	SINAPI	SERVENTE COM ENCARGOS COMPLEMENTARES	SEDI - SERVIÇOS DIVERSOS	H	1,0000000	21,71	21,71
Insumo	00000366	SINAPI	AREIA FINA - POSTO JAZIDA/FORNECEDOR (RETIRADO NA JAZIDA, SEM TRANSPORTE)	Material	M³	1,1200000	90,00	100,80

Detalhamento de Cálculo ORSE

Item	Código	Banco	Descrição	Tipo	Und	Quant.	Valor Unit	Total	
Insumo	00037371	SINAPI	TRANSPORTE - HORISTA (COLETADO CAIXA - ENCARGOS COMPLEMENTARES)	Serviços	H	1,0000000	0,57	0,57	
Insumo	00043467	SINAPI	FERRAMENTAS - FAMÍLIA SERVENTE - HORISTA (ENCARGOS COMPLEMENTARES - COLETADO CAIXA)	Equipamento	H	1,0000000	0,61	0,61	
Insumo	00043491	SINAPI	EPI - FAMÍLIA SERVENTE - HORISTA (ENCARGOS COMPLEMENTARES - COLETADO CAIXA)	Equipamento	H	1,0000000	1,39	1,39	
Insumo	00037373	SINAPI	SEGURO - HORISTA (COLETADO CAIXA - ENCARGOS COMPLEMENTARES)	Taxas	H	1,0000000	0,08	0,08	
Insumo	00037372	SINAPI	EXAMES - HORISTA (COLETADO CAIXA - ENCARGOS COMPLEMENTARES)	Material	H	1,0000000	1,43	1,43	
Insumo	00006111	SINAPI	SERVENTE DE OBRAS (HORISTA)	Mão de Obra	H	1,0212000	14,86	15,17	
Insumo	00037370	SINAPI	ALIMENTAÇÃO - HORISTA (COLETADO CAIXA - ENCARGOS COMPLEMENTARES)	Material	H	1,0000000	2,46	2,46	
Insumo	00000366	SINAPI	AREIA FINA - POSTO JAZIDA/FORNECEDOR (RETIRADO NA JAZIDA, SEM TRANSPORTE)	Material	M³	1,1200000	90,00	100,80	
				MO sem LS =>	7,07	LS =>	8,10	MO com LS =>	15,17
				Valor do BDI =>	29,32			Valor com BDI =>	151,83

2.5	Código	Banco	Descrição	Tipo	Und	Quant.	Valor Unit	Total
------------	---------------	--------------	------------------	-------------	------------	---------------	-------------------	--------------

Composição	97084	SINAPI	COMPACTAÇÃO MECÂNICA DE SOLO PARA EXECUÇÃO DE RADIER, PISO DE CONCRETO OU LAJE SOBRE SOLO, COM COMPACTADOR DE SOLOS TIPO PLACA VIBRATÓRIA. AF_09/2021	FUES - FUNDAÇÕES E ESTRUTURAS	m²	1,0000000	0,69	0,69
Composição Auxiliar	88309	SINAPI	PEDREIRO COM ENCARGOS COMPLEMENTARES	SEDI - SERVIÇOS DIVERSOS	H	0,0090000	27,39	0,24
Composição Auxiliar	88316	SINAPI	SERVENTE COM ENCARGOS COMPLEMENTARES	SEDI - SERVIÇOS DIVERSOS	H	0,0190000	21,71	0,41
Composição Auxiliar	91277	SINAPI	PLACA VIBRATÓRIA REVERSÍVEL COM MOTOR 4 TEMPOS A GASOLINA, FORÇA CENTRÍFUGA DE 25 KN (2500 KGF), POTÊNCIA 5,5 CV - CHP DIURNO. AF_08/2015	CHOR - CUSTOS HORÁRIOS DE MÁQUINAS E EQUIPAMENTOS	CHP	0,0050000	9,90	0,04
					MO sem LS =>	0,21	LS =>	0,25
					Valor do BDI =>	0,16	MO com LS =>	0,46
							Valor com BDI =>	0,85

2.6	Código	Banco	Descrição	Tipo	Und	Quant.	Valor Unit	Total
Composição	92396	SINAPI	EXECUÇÃO DE PASSEIO EM PISO INTERTRAVADO, COM BLOCO RETANGULAR COR NATURAL DE 20 X 10 CM, ESPESSURA 6 CM. AF_10/2022	PAVI - PAVIMENTAÇÃO	m²	1,0000000	76,03	76,03
Composição Auxiliar	91277	SINAPI	PLACA VIBRATÓRIA REVERSÍVEL COM MOTOR 4 TEMPOS A GASOLINA, FORÇA CENTRÍFUGA DE 25 KN (2500 KGF), POTÊNCIA 5,5 CV - CHP DIURNO. AF_08/2015	CHOR - CUSTOS HORÁRIOS DE MÁQUINAS E EQUIPAMENTOS	CHP	0,0041000	9,90	0,04
Composição Auxiliar	91278	SINAPI	PLACA VIBRATÓRIA REVERSÍVEL COM MOTOR 4 TEMPOS A GASOLINA, FORÇA CENTRÍFUGA DE 25 KN (2500 KGF), POTÊNCIA 5,5 CV - CHI DIURNO. AF_08/2015	CHOR - CUSTOS HORÁRIOS DE MÁQUINAS E EQUIPAMENTOS	CHI	0,1821000	0,73	0,13
Composição Auxiliar	88316	SINAPI	SERVENTE COM ENCARGOS COMPLEMENTARES	SEDI - SERVIÇOS DIVERSOS	H	0,3725000	21,71	8,08
Composição Auxiliar	91285	SINAPI	CORTADORA DE PISO COM MOTOR 4 TEMPOS A GASOLINA, POTÊNCIA DE 13 HP, COM DISCO DE CORTE DIAMANTADO SEGMENTADO PARA CONCRETO, DIÂMETRO DE 350 MM, FURO DE 1" (14 X 1") - CHI DIURNO. AF_08/2015	CHOR - CUSTOS HORÁRIOS DE MÁQUINAS E EQUIPAMENTOS	CHI	0,1371000	1,29	0,17
Composição	91283	SINAPI	CORTADORA DE PISO COM MOTOR 4 TEMPOS A GASOLINA, POTÊNCIA DE 13 HP, COM DISCO DE CORTE DIAMANTADO SEGMENTADO PARA CONCRETO, DIÂMETRO DE 350 MM, FURO DE 1" (14 X 1") - CHP DIURNO. AF_08/2015	CHOR - CUSTOS HORÁRIOS DE MÁQUINAS E EQUIPAMENTOS	CHP	0,0491000	11,13	0,54
Composição Auxiliar	88260	SINAPI	CALCETEIRO COM ENCARGOS COMPLEMENTARES	SEDI - SERVIÇOS DIVERSOS	H	0,3725000	27,19	10,12
Insumo	00000370	SINAPI	AREIA MEDIA - POSTO JAZIDA/FORNECEDOR (RETIRADO NA JAZIDA, SEM TRANSPORTE)	Material	M³	0,0568000	90,00	5,11
Insumo	00036155	SINAPI	BLOQUETE/PISO INTERTRAVADO DE CONCRETO - MODELO ONDA/16 FACES/RETANGULAR/TUOLINHO/PAVER/HOLANDES/PARALELEPIPEDO, *20 X 10* CM, E = 6 CM, RESISTENCIA DE 35 MPA, COR NATURAL	Material	m²	1,0300000	48,23	49,67
Insumo	00004741	SINAPI	PO DE PEDRA (POSTO PEDREIRA/FORNECEDOR, SEM FRETE)	Material	M³	0,0098000	221,57	2,17
					MO sem LS =>	6,19	LS =>	7,11
					Valor do BDI =>	18,20	MO com LS =>	13,30
							Valor com BDI =>	94,23

2.7	Código	Banco	Descrição	Tipo	Und	Quant.	Valor Unit	Total
Composição	102498	SINAPI	PINTURA DE MEIO-FIO COM TINTA BRANCA A BASE DE CAL (CAIAÇÃO). AF_05/2021	PINT - PINTURAS	M	1,0000000	1,63	1,63
Composição Auxiliar	88310	SINAPI	PINTOR COM ENCARGOS COMPLEMENTARES	SEDI - SERVIÇOS DIVERSOS	H	0,0370000	29,07	1,07
Composição Auxiliar	88316	SINAPI	SERVENTE COM ENCARGOS COMPLEMENTARES	SEDI - SERVIÇOS DIVERSOS	H	0,0160000	21,71	0,34
Insumo	00011161	SINAPI	CAL HIDRATADA PARA PINTURA	Material	KG	0,1060000	2,09	0,22
					MO sem LS =>	0,46	LS =>	0,54
					Valor do BDI =>	0,39	MO com LS =>	1,00
							Valor com BDI =>	2,02

4.1	Código	Banco	Descrição	Tipo	Und	Quant.	Valor Unit	Total
Composição	99811	SINAPI	LIMPEZA DE CONTRAPISO COM VASSOURA A SECO. AF_04/2019	SEDI - SERVIÇOS DIVERSOS	m²	1,0000000	3,58	3,58
Composição Auxiliar	88316	SINAPI	SERVENTE COM ENCARGOS COMPLEMENTARES	SEDI - SERVIÇOS DIVERSOS	H	0,1650000	21,71	3,58
					MO sem LS =>	1,16	LS =>	1,34
					Valor do BDI =>	0,85	MO com LS =>	2,50
							Valor com BDI =>	4,43

Composições Auxiliares

	Código	Banco	Descrição	Tipo	Und	Quant.	Valor Unit	Total
Composição	88629	SINAPI	ARGAMASSA TRAÇO 1:3 (EM VOLUME DE CIMENTO E AREIA MÉDIA ÚMIDA), PREPARO MANUAL. AF_08/2019	SEDI - SERVIÇOS DIVERSOS	m³	1,0000000	765,31	765,31
Composição Auxiliar	88316	SINAPI	SERVENTE COM ENCARGOS COMPLEMENTARES	SEDI - SERVIÇOS DIVERSOS	H	8,5700000	21,71	186,05
Insumo	00001379	SINAPI	CIMENTO PORTLAND COMPOSTO CP II-32	Material	KG	482,9600000	1,00	482,96
Insumo	00000370	SINAPI	AREIA MEDIA - POSTO JAZIDA/FORNECEDOR (RETIRADO NA JAZIDA, SEM TRANSPORTE)	Material	M³	1,0700000	90,00	96,30
					MO sem LS =>	60,59	LS =>	69,41
					Valor do BDI =>	183,21	MO com LS =>	130,00
							Valor com BDI =>	948,52

	Código	Banco	Descrição	Tipo	Und	Quant.	Valor Unit	Total
Composição	88260	SINAPI	CALCETEIRO COM ENCARGOS COMPLEMENTARES	SEDI - SERVIÇOS DIVERSOS	H	1,0000000	27,19	27,19
Composição Auxiliar	95328	SINAPI	CURSO DE CAPACITAÇÃO PARA CALCETEIRO (ENCARGOS COMPLEMENTARES) - HORISTA	SEDI - SERVIÇOS DIVERSOS	H	1,0000000	0,23	0,23
Insumo	00004759	SINAPI	CALCETEIRO / RASTELEIRO (HORISTA)	Mão de Obra	H	1,0000000	20,33	20,33
Insumo	00043489	SINAPI	EPI - FAMÍLIA PEDREIRO - HORISTA (ENCARGOS COMPLEMENTARES - COLETADO CAIXA)	Equipamento	H	1,0000000	1,31	1,31
Insumo	00037373	SINAPI	SEGURO - HORISTA (COLETADO CAIXA - ENCARGOS COMPLEMENTARES)	Taxas	H	1,0000000	0,08	0,08
Insumo	00043465	SINAPI	FERRAMENTAS - FAMÍLIA PEDREIRO - HORISTA (ENCARGOS COMPLEMENTARES - COLETADO CAIXA)	Equipamento	H	1,0000000	0,78	0,78
Insumo	00037371	SINAPI	TRANSPORTE - HORISTA (COLETADO CAIXA - ENCARGOS COMPLEMENTARES)	Serviços	H	1,0000000	0,57	0,57
Insumo	00037372	SINAPI	EXAMES - HORISTA (COLETADO CAIXA - ENCARGOS COMPLEMENTARES)	Material	H	1,0000000	1,43	1,43
Insumo	00037370	SINAPI	ALIMENTAÇÃO - HORISTA (COLETADO CAIXA - ENCARGOS COMPLEMENTARES)	Material	H	1,0000000	2,46	2,46
					MO sem LS =>	9,58	LS =>	10,98
					Valor do BDI =>	6,50	MO com LS =>	20,56
							Valor com BDI =>	33,69

	Código	Banco	Descrição	Tipo	Und	Quant.	Valor Unit	Total
Composição	88261	SINAPI	CARPINTEIRO DE ESQUADRIAS COM ENCARGOS COMPLEMENTARES	SEDI - SERVIÇOS DIVERSOS	H	1,0000000	26,03	26,03
Composição Auxiliar	95329	SINAPI	CURSO DE CAPACITAÇÃO PARA CARPINTEIRO DE ESQUADRIA (ENCARGOS COMPLEMENTARES) - HORISTA	SEDI - SERVIÇOS DIVERSOS	H	1,0000000	0,28	0,28
Insumo	00043483	SINAPI	EPI - FAMÍLIA CARPINTEIRO DE FORMAS - HORISTA (ENCARGOS COMPLEMENTARES - COLETADO CAIXA)	Equipamento	H	1,0000000	1,43	1,43
Insumo	00037373	SINAPI	SEGURO - HORISTA (COLETADO CAIXA - ENCARGOS COMPLEMENTARES)	Taxas	H	1,0000000	0,08	0,08

Insumo	00037371	SINAPI	TRANSPORTE - HORISTA (COLETADO CAIXA - ENCARGOS COMPLEMENTARES)	Serviços	H	1,0000000	0,57	0,57
Insumo	00043459	SINAPI	FERRAMENTAS - FAMÍLIA CARPINTIEIRO DE FORMAS - HORISTA (ENCARGOS COMPLEMENTARES - COLETADO CAIXA)	Equipamento	H	1,0000000	0,44	0,44
Insumo	00037372	SINAPI	EXAMES - HORISTA (COLETADO CAIXA - ENCARGOS COMPLEMENTARES)	Material	H	1,0000000	1,43	1,43
Insumo	00001214	SINAPI	CARPINTIEIRO DE ESQUADRIAS (HORISTA)	Mão de Obra	H	1,0000000	19,34	19,34
Insumo	00037370	SINAPI	ALIMENTACAO - HORISTA (COLETADO CAIXA - ENCARGOS COMPLEMENTARES)	Material	H	1,0000000	2,46	2,46

	Código	Banco	Descrição	Tipo	Und	Quant.	Valor Unit	Total
Composição	88262	SINAPI	CARPINTEIRO DE FORMAS COM ENCARGOS COMPLEMENTARES	SEDI - SERVIÇOS DIVERSOS	H	1,0000000	26,97	26,97
Composição Auxiliar	95330	SINAPI	CURSO DE CAPACITAÇÃO PARA CARPINTEIRO DE FÓRMAS (ENCARGOS COMPLEMENTARES) - HORISTA	SEDI - SERVIÇOS DIVERSOS	H	1,0000000	0,23	0,23
Insumo	00001213	SINAPI	CARPINTEIRO DE FORMAS PARA CONCRETO (HORISTA)	Mão de Obra	H	1,0000000	20,33	20,33
Insumo	00037372	SINAPI	EXAMES - HORISTA (COLETADO CAIXA - ENCARGOS COMPLEMENTARES)	Material	H	1,0000000	1,43	1,43
Insumo	00037370	SINAPI	ALIMENTACAO - HORISTA (COLETADO CAIXA - ENCARGOS COMPLEMENTARES)	Material	H	1,0000000	2,46	2,46
Insumo	00037371	SINAPI	TRANSPORTE - HORISTA (COLETADO CAIXA - ENCARGOS COMPLEMENTARES)	Serviços	H	1,0000000	0,57	0,57
Insumo	00043459	SINAPI	FERRAMENTAS - FAMÍLIA CARPINTEIRO DE FORMAS - HORISTA (ENCARGOS COMPLEMENTARES - COLETADO CAIXA)	Equipamento	H	1,0000000	0,44	0,44
Insumo	00037373	SINAPI	SEGURO - HORISTA (COLETADO CAIXA - ENCARGOS COMPLEMENTARES)	Taxas	H	1,0000000	0,08	0,08
Insumo	00043483	SINAPI	EPI - FAMÍLIA CARPINTEIRO DE FORMAS - HORISTA (ENCARGOS COMPLEMENTARES - COLETADO CAIXA)	Equipamento	H	1,0000000	1,43	1,43

	Código	Banco	Descrição	Tipo	Und	Quant.	Valor Unit	Total
Composição	91285	SINAPI	CORTADORA DE PISO COM MOTOR 4 TEMPOS A GASOLINA, POTÊNCIA DE 13 HP, COM DISCO DE CORTE DIAMANTADO SEGMENTADO PARA CONCRETO, DIÂMETRO DE 350 MM, FURO DE 1" (14 X 1") - CHI DIURNO. AF_08/2015	CHOR - CUSTOS HORÁRIOS DE MÁQUINAS E EQUIPAMENTOS	CHI	1,0000000	1,29	1,29
Composição Auxiliar	91279	SINAPI	CORTADORA DE PISO COM MOTOR 4 TEMPOS A GASOLINA, POTÊNCIA DE 13 HP, COM DISCO DE CORTE DIAMANTADO SEGMENTADO PARA CONCRETO, DIÂMETRO DE 350 MM, FURO DE 1" (14 X 1") - DEPRECIAÇÃO. AF_08/2015	CHOR - CUSTOS HORÁRIOS DE MÁQUINAS E EQUIPAMENTOS	H	1,0000000	1,06	1,06
Composição Auxiliar	91280	SINAPI	CORTADORA DE PISO COM MOTOR 4 TEMPOS A GASOLINA, POTÊNCIA DE 13 HP, COM DISCO DE CORTE DIAMANTADO SEGMENTADO PARA CONCRETO, DIÂMETRO DE 350 MM, FURO DE 1" (14 X 1") - JUROS. AF_08/2015	CHOR - CUSTOS HORÁRIOS DE MÁQUINAS E EQUIPAMENTOS	H	1,0000000	0,23	0,23

	Código	Banco	Descrição	Tipo	Und	Quant.	Valor Unit	Total
Composição	91283	SINAPI	CORTADORA DE PISO COM MOTOR 4 TEMPOS A GASOLINA, POTÊNCIA DE 13 HP, COM DISCO DE CORTE DIAMANTADO SEGMENTADO PARA CONCRETO, DIÂMETRO DE 350 MM, FURO DE 1" (14 X 1") - CHP DIURNO. AF_08/2015	CHOR - CUSTOS HORÁRIOS DE MÁQUINAS E EQUIPAMENTOS	CHP	1,0000000	11,13	11,13
Composição Auxiliar	91282	SINAPI	CORTADORA DE PISO COM MOTOR 4 TEMPOS A GASOLINA, POTÊNCIA DE 13 HP, COM DISCO DE CORTE DIAMANTADO SEGMENTADO PARA CONCRETO, DIÂMETRO DE 350 MM, FURO DE 1" (14 X 1") - MATERIAIS NA OPERAÇÃO. AF_08/2015	CHOR - CUSTOS HORÁRIOS DE MÁQUINAS E EQUIPAMENTOS	H	1,0000000	8,51	8,51
Composição Auxiliar	91280	SINAPI	CORTADORA DE PISO COM MOTOR 4 TEMPOS A GASOLINA, POTÊNCIA DE 13 HP, COM DISCO DE CORTE DIAMANTADO SEGMENTADO PARA CONCRETO, DIÂMETRO DE 350 MM, FURO DE 1" (14 X 1") - JUROS. AF_08/2015	CHOR - CUSTOS HORÁRIOS DE MÁQUINAS E EQUIPAMENTOS	H	1,0000000	0,23	0,23
Composição Auxiliar	91281	SINAPI	CORTADORA DE PISO COM MOTOR 4 TEMPOS A GASOLINA, POTÊNCIA DE 13 HP, COM DISCO DE CORTE DIAMANTADO SEGMENTADO PARA CONCRETO, DIÂMETRO DE 350 MM, FURO DE 1" (14 X 1") - MANUTENÇÃO. AF_08/2015	CHOR - CUSTOS HORÁRIOS DE MÁQUINAS E EQUIPAMENTOS	H	1,0000000	1,33	1,33
Composição Auxiliar	91279	SINAPI	CORTADORA DE PISO COM MOTOR 4 TEMPOS A GASOLINA, POTÊNCIA DE 13 HP, COM DISCO DE CORTE DIAMANTADO SEGMENTADO PARA CONCRETO, DIÂMETRO DE 350 MM, FURO DE 1" (14 X 1") - DEPRECIAÇÃO. AF_08/2015	CHOR - CUSTOS HORÁRIOS DE MÁQUINAS E EQUIPAMENTOS	H	1,0000000	1,06	1,06

	Código	Banco	Descrição	Tipo	Und	Quant.	Valor Unit	Total
Composição	91279	SINAPI	CORTADORA DE PISO COM MOTOR 4 TEMPOS A GASOLINA, POTÊNCIA DE 13 HP, COM DISCO DE CORTE DIAMANTADO SEGMENTADO PARA CONCRETO, DIÂMETRO DE 350 MM, FURO DE 1" (14 X 1") - DEPRECIAÇÃO. AF_08/2015	CHOR - CUSTOS HORÁRIOS DE MÁQUINAS E EQUIPAMENTOS	H	1,0000000	1,06	1,06
Insumo	00013887	SINAPI	DISCO DE CORTE DIAMANTADO SEGMENTADO PARA CONCRETO/ASFALTO, DIAMETRO DE *350* MM, FURO DE 25,40 MM	Equipamento	UN	0,0000640	527,56	0,03
Insumo	00011280	SINAPI	CORTADEIRA DE PISO DE CONCRETO E ASFALTO, PARA DISCO PADRAO DE DIAMETRO 350 MM (14") OU 450 MM (18"), MOTOR A GASOLINA, POTENCIA 13 HP, SEM DISCO	Equipamento	UN	0,0000640	16.150,39	1,03

	Código	Banco	Descrição	Tipo	Und	Quant.	Valor Unit	Total
Composição	91280	SINAPI	CORTADORA DE PISO COM MOTOR 4 TEMPOS A GASOLINA, POTÊNCIA DE 13 HP, COM DISCO DE CORTE DIAMANTADO SEGMENTADO PARA CONCRETO, DIÂMETRO DE 350 MM, FURO DE 1" (14 X 1") - JUROS. AF_08/2015	CHOR - CUSTOS HORÁRIOS DE MÁQUINAS E EQUIPAMENTOS	H	1,0000000	0,23	0,23
Insumo	00011280	SINAPI	CORTADEIRA DE PISO DE CONCRETO E ASFALTO, PARA DISCO PADRAO DE DIAMETRO 350 MM (14") OU 450 MM (18"), MOTOR A GASOLINA, POTENCIA 13 HP, SEM DISCO	Equipamento	UN	0,0000148	16.150,39	0,23

	Código	Banco	Descrição	Tipo	Und	Quant.	Valor Unit	Total
Composição	91281	SINAPI	CORTADORA DE PISO COM MOTOR 4 TEMPOS A GASOLINA, POTÊNCIA DE 13 HP, COM DISCO DE CORTE DIAMANTADO SEGMENTADO PARA CONCRETO, DIÂMETRO DE 350 MM, FURO DE 1" (14 X 1") - MANUTENÇÃO. AF_08/2015	CHOR - CUSTOS HORÁRIOS DE MÁQUINAS E EQUIPAMENTOS	H	1,0000000	1,33	1,33

Insumo	00011280	SINAPI	CORTADEIRA DE PISO DE CONCRETO E ASFALTO, PARA DISCO PADRAO DE DIAMETRO 350 MM (14") OU 450 MM (18"), MOTOR A GASOLINA, POTENCIA 13 HP, SEM DISCO	Equipamento	UN	0,0000800	16.150,39	1,29		
Insumo	00013887	SINAPI	DISCO DE CORTE DIAMANTADO SEGMENTADO PARA CONCRETO/ASFALTO, DIAMETRO DE *350* MM, FURO DE 25,40 MM	Equipamento	UN	0,0000800	527,56	0,04		
				MO sem LS =>	0,00	LS =>	0,00	MO com LS =>	0,00	
				Valor do BDI =>	0,31				Valor com BDI =>	1,64
Composição	Código	Banco	Descrição	Tipo	Und	Quant.	Valor Unit	Total		
	91282	SINAPI	CORTADORA DE PISO COM MOTOR 4 TEMPOS A GASOLINA, POTÊNCIA DE 13 HP, COM DISCO DE CORTE DIAMANTADO SEGMENTADO PARA CONCRETO, DIÂMETRO DE 350 MM, FURO DE 1" (14 X 1") - MATERIAIS NA OPERAÇÃO. AF_08/2015	CHOR - CUSTOS HORÁRIOS DE MÁQUINAS E EQUIPAMENTOS	H	1,0000000	8,51	8,51		
Insumo	00004222	SINAPI	GASOLINA COMUM	Material	L	1,4500000	5,87	8,51		
				MO sem LS =>	0,00	LS =>	0,00	MO com LS =>	0,00	
				Valor do BDI =>	2,03				Valor com BDI =>	10,54
Composição	Código	Banco	Descrição	Tipo	Und	Quant.	Valor Unit	Total		
	95328	SINAPI	CURSO DE CAPACITAÇÃO PARA CALCETEIRO (ENCARGOS COMPLEMENTARES) - HORISTA	SEDI - SERVIÇOS DIVERSOS	H	1,0000000	0,23	0,23		
Insumo	00004759	SINAPI	CALCETEIRO / RASTELEIRO (HORISTA)	Mão de Obra	H	0,0115400	20,33	0,23		
				MO sem LS =>	0,10	LS =>	0,13	MO com LS =>	0,23	
				Valor do BDI =>	0,05				Valor com BDI =>	0,28
Composição	Código	Banco	Descrição	Tipo	Und	Quant.	Valor Unit	Total		
	95329	SINAPI	CURSO DE CAPACITAÇÃO PARA CARPINTEIRO DE ESQUADRIA (ENCARGOS COMPLEMENTARES) - HORISTA	SEDI - SERVIÇOS DIVERSOS	H	1,0000000	0,28	0,28		
Insumo	00001214	SINAPI	CARPINTEIRO DE ESQUADRIAS (HORISTA)	Mão de Obra	H	0,0147600	19,34	0,28		
				MO sem LS =>	0,13	LS =>	0,15	MO com LS =>	0,28	
				Valor do BDI =>	0,06				Valor com BDI =>	0,34
Composição	Código	Banco	Descrição	Tipo	Und	Quant.	Valor Unit	Total		
	95330	SINAPI	CURSO DE CAPACITAÇÃO PARA CARPINTEIRO DE FÓRMAS (ENCARGOS COMPLEMENTARES) - HORISTA	SEDI - SERVIÇOS DIVERSOS	H	1,0000000	0,23	0,23		
Insumo	00001213	SINAPI	CARPINTEIRO DE FORMAS PARA CONCRETO (HORISTA)	Mão de Obra	H	0,0115400	20,33	0,23		
				MO sem LS =>	0,10	LS =>	0,13	MO com LS =>	0,23	
				Valor do BDI =>	0,05				Valor com BDI =>	0,28
Composição	Código	Banco	Descrição	Tipo	Und	Quant.	Valor Unit	Total		
	95401	SINAPI	CURSO DE CAPACITAÇÃO PARA ENCARREGADO GERAL (ENCARGOS COMPLEMENTARES) - HORISTA	SEDI - SERVIÇOS DIVERSOS	H	1,0000000	0,67	0,67		
Insumo	00004083	SINAPI	ENCARREGADO GERAL DE OBRAS (HORISTA)	Mão de Obra	H	0,0212000	31,85	0,67		
				MO sem LS =>	0,31	LS =>	0,36	MO com LS =>	0,67	
				Valor do BDI =>	0,16				Valor com BDI =>	0,83
Composição	Código	Banco	Descrição	Tipo	Und	Quant.	Valor Unit	Total		
	95402	SINAPI	CURSO DE CAPACITAÇÃO PARA ENGENHEIRO CIVIL DE OBRA JÚNIOR (ENCARGOS COMPLEMENTARES) - HORISTA	SEDI - SERVIÇOS DIVERSOS	H	1,0000000	1,84	1,84		
Insumo	00002706	SINAPI	ENGENHEIRO CIVIL DE OBRA JUNIOR (HORISTA)	Mão de Obra	H	0,0147600	125,11	1,84		
				MO sem LS =>	0,85	LS =>	0,99	MO com LS =>	1,84	
				Valor do BDI =>	0,44				Valor com BDI =>	2,28
Composição	Código	Banco	Descrição	Tipo	Und	Quant.	Valor Unit	Total		
	95405	SINAPI	CURSO DE CAPACITAÇÃO PARA MESTRE DE OBRAS (ENCARGOS COMPLEMENTARES) - HORISTA	SEDI - SERVIÇOS DIVERSOS	H	1,0000000	1,05	1,05		
Insumo	00004069	SINAPI	MESTRE DE OBRAS (HORISTA)	Mão de Obra	H	0,0212000	49,68	1,05		
				MO sem LS =>	0,48	LS =>	0,57	MO com LS =>	1,05	
				Valor do BDI =>	0,25				Valor com BDI =>	1,30
Composição	Código	Banco	Descrição	Tipo	Und	Quant.	Valor Unit	Total		
	95371	SINAPI	CURSO DE CAPACITAÇÃO PARA PEDREIRO (ENCARGOS COMPLEMENTARES) - HORISTA	SEDI - SERVIÇOS DIVERSOS	H	1,0000000	0,43	0,43		
Insumo	00004750	SINAPI	PEDREIRO (HORISTA)	Mão de Obra	H	0,0212000	20,33	0,43		
				MO sem LS =>	0,20	LS =>	0,23	MO com LS =>	0,43	
				Valor do BDI =>	0,10				Valor com BDI =>	0,53
Composição	Código	Banco	Descrição	Tipo	Und	Quant.	Valor Unit	Total		
	95372	SINAPI	CURSO DE CAPACITAÇÃO PARA PINTOR (ENCARGOS COMPLEMENTARES) - HORISTA	SEDI - SERVIÇOS DIVERSOS	H	1,0000000	0,30	0,30		
Insumo	00004783	SINAPI	PINTOR (HORISTA)	Mão de Obra	H	0,0147600	20,33	0,30		
				MO sem LS =>	0,13	LS =>	0,17	MO com LS =>	0,30	
				Valor do BDI =>	0,07				Valor com BDI =>	0,37
Composição	Código	Banco	Descrição	Tipo	Und	Quant.	Valor Unit	Total		
	95378	SINAPI	CURSO DE CAPACITAÇÃO PARA SERVENTE (ENCARGOS COMPLEMENTARES) - HORISTA	SEDI - SERVIÇOS DIVERSOS	H	1,0000000	0,31	0,31		
Insumo	00006111	SINAPI	SERVENTE DE OBRAS (HORISTA)	Mão de Obra	H	0,0212000	14,86	0,31		
				MO sem LS =>	0,14	LS =>	0,17	MO com LS =>	0,31	
				Valor do BDI =>	0,07				Valor com BDI =>	0,38
Composição	Código	Banco	Descrição	Tipo	Und	Quant.	Valor Unit	Total		
	90776	SINAPI	ENCARREGADO GERAL COM ENCARGOS COMPLEMENTARES	SEDI - SERVIÇOS DIVERSOS	H	1,0000000	35,39	35,39		
Composição Auxiliar	95401	SINAPI	CURSO DE CAPACITAÇÃO PARA ENCARREGADO GERAL (ENCARGOS COMPLEMENTARES) - HORISTA	SEDI - SERVIÇOS DIVERSOS	H	1,0000000	0,67	0,67		
Insumo	00004083	SINAPI	ENCARREGADO GERAL DE OBRAS (HORISTA)	Mão de Obra	H	1,0000000	31,85	31,85		
Insumo	00037372	SINAPI	EXAMES - HORISTA (COLETADO CAIXA - ENCARGOS COMPLEMENTARES)	Material	H	1,0000000	1,43	1,43		
Insumo	00043487	SINAPI	EPI - FAMILIA ENCARREGADO GERAL - HORISTA (ENCARGOS COMPLEMENTARES - COLETADO CAIXA)	Equipamento	H	1,0000000	1,28	1,28		
Insumo	00043463	SINAPI	FERRAMENTAS - FAMILIA ENCARREGADO GERAL - HORISTA (ENCARGOS COMPLEMENTARES - COLETADO CAIXA)	Equipamento	H	1,0000000	0,08	0,08		
Insumo	00037373	SINAPI	SEGURO - HORISTA (COLETADO CAIXA - ENCARGOS COMPLEMENTARES)	Taxas	H	1,0000000	0,08	0,08		
				MO sem LS =>	15,15	LS =>	17,37	MO com LS =>	32,52	
				Valor do BDI =>	8,47				Valor com BDI =>	43,86
Composição	Código	Banco	Descrição	Tipo	Und	Quant.	Valor Unit	Total		
	90777	SINAPI	ENGENHEIRO CIVIL DE OBRA JUNIOR COM ENCARGOS COMPLEMENTARES	SEDI - SERVIÇOS DIVERSOS	H	1,0000000	129,24	129,24		
Composição Auxiliar	95402	SINAPI	CURSO DE CAPACITAÇÃO PARA ENGENHEIRO CIVIL DE OBRA JÚNIOR (ENCARGOS COMPLEMENTARES) - HORISTA	SEDI - SERVIÇOS DIVERSOS	H	1,0000000	1,84	1,84		
Insumo	00043462	SINAPI	FERRAMENTAS - FAMILIA ENGENHEIRO CIVIL - HORISTA (ENCARGOS COMPLEMENTARES - COLETADO CAIXA)	Equipamento	H	1,0000000	0,01	0,01		

MUNICÍPIO DE JAICÓS - PI
CNPJ nº 06.553.762/0001-00

Insumo	00037373	SINAPI	SEGURO - HORISTA (COLETADO CAIXA - ENCARGOS COMPLEMENTARES)	Taxas	H	1,0000000	0,08	0,08	
Insumo	00037372	SINAPI	EXAMES - HORISTA (COLETADO CAIXA - ENCARGOS COMPLEMENTARES)	Material	H	1,0000000	1,43	1,43	
Insumo	00043486	SINAPI	EPI - FAMILIA ENGENHEIRO CIVIL - HORISTA (ENCARGOS COMPLEMENTARES - COLETADO CAIXA)	Equipamento	H	1,0000000	0,77	0,77	
Insumo	00002706	SINAPI	ENGENHEIRO CIVIL DE OBRA JUNIOR (HORISTA)	Mão de Obra	H	1,0000000	125,11	125,11	
				MO sem LS =>	59,17	LS =>	67,78	MO com LS =>	126,95
				Valor do BDI =>	30,94			Valor com BDI =>	160,18

	Código	Banco	Descrição	Tipo	Und	Quant.	Valor Unit	Total
Composição	90780	SINAPI	MESTRE DE OBRAS COM ENCARGOS COMPLEMENTARES	SEDI - SERVIÇOS DIVERSOS	H	1,0000000	53,60	53,60
Composição Auxiliar	95405	SINAPI	CURSO DE CAPACITAÇÃO PARA MESTRE DE OBRAS (ENCARGOS COMPLEMENTARES) - HORISTA	SEDI - SERVIÇOS DIVERSOS	H	1,0000000	1,05	1,05
Insumo	00043463	SINAPI	FERRAMENTAS - FAMILIA ENCARREGADO GERAL - HORISTA (ENCARGOS COMPLEMENTARES - COLETADO CAIXA)	Equipamento	H	1,0000000	0,08	0,08
Insumo	00037373	SINAPI	SEGURO - HORISTA (COLETADO CAIXA - ENCARGOS COMPLEMENTARES)	Taxas	H	1,0000000	0,08	0,08
Insumo	00004069	SINAPI	MESTRE DE OBRAS (HORISTA)	Mão de Obra	H	1,0000000	49,68	49,68
Insumo	00037372	SINAPI	EXAMES - HORISTA (COLETADO CAIXA - ENCARGOS COMPLEMENTARES)	Material	H	1,0000000	1,43	1,43
Insumo	00043487	SINAPI	EPI - FAMILIA ENCARREGADO GERAL - HORISTA (ENCARGOS COMPLEMENTARES - COLETADO CAIXA)	Equipamento	H	1,0000000	1,28	1,28

	Código	Banco	Descrição	Tipo	Und	Quant.	Valor Unit	Total
Composição	88309	SINAPI	PEDREIRO COM ENCARGOS COMPLEMENTARES	SEDI - SERVIÇOS DIVERSOS	H	1,0000000	27,39	27,39
Composição Auxiliar	95371	SINAPI	CURSO DE CAPACITAÇÃO PARA PEDREIRO (ENCARGOS COMPLEMENTARES) - HORISTA	SEDI - SERVIÇOS DIVERSOS	H	1,0000000	0,43	0,43
Insumo	00037371	SINAPI	TRANSPORTE - HORISTA (COLETADO CAIXA - ENCARGOS COMPLEMENTARES)	Serviços	H	1,0000000	0,57	0,57
Insumo	00043489	SINAPI	EPI - FAMILIA PEDREIRO - HORISTA (ENCARGOS COMPLEMENTARES - COLETADO CAIXA)	Equipamento	H	1,0000000	1,31	1,31
Insumo	00037372	SINAPI	EXAMES - HORISTA (COLETADO CAIXA - ENCARGOS COMPLEMENTARES)	Material	H	1,0000000	1,43	1,43
Insumo	00037370	SINAPI	ALIMENTACAO - HORISTA (COLETADO CAIXA - ENCARGOS COMPLEMENTARES)	Material	H	1,0000000	2,46	2,46
Insumo	00043465	SINAPI	FERRAMENTAS - FAMILIA PEDREIRO - HORISTA (ENCARGOS COMPLEMENTARES - COLETADO CAIXA)	Equipamento	H	1,0000000	0,78	0,78
Insumo	00037373	SINAPI	SEGURO - HORISTA (COLETADO CAIXA - ENCARGOS COMPLEMENTARES)	Taxas	H	1,0000000	0,08	0,08
Insumo	00004750	SINAPI	PEDREIRO (HORISTA)	Mão de Obra	H	1,0000000	20,33	20,33

	Código	Banco	Descrição	Tipo	Und	Quant.	Valor Unit	Total
Composição	88310	SINAPI	PINTOR COM ENCARGOS COMPLEMENTARES	SEDI - SERVIÇOS DIVERSOS	H	1,0000000	29,07	29,07
Composição Auxiliar	95372	SINAPI	CURSO DE CAPACITAÇÃO PARA PINTOR (ENCARGOS COMPLEMENTARES) - HORISTA	SEDI - SERVIÇOS DIVERSOS	H	1,0000000	0,30	0,30
Insumo	00004783	SINAPI	PINTOR (HORISTA)	Mão de Obra	H	1,0000000	20,33	20,33
Insumo	00043490	SINAPI	EPI - FAMILIA PINTOR - HORISTA (ENCARGOS COMPLEMENTARES - COLETADO CAIXA)	Equipamento	H	1,0000000	1,85	1,85
Insumo	00043466	SINAPI	FERRAMENTAS - FAMILIA PINTOR - HORISTA (ENCARGOS COMPLEMENTARES - COLETADO CAIXA)	Equipamento	H	1,0000000	2,05	2,05
Insumo	00037373	SINAPI	SEGURO - HORISTA (COLETADO CAIXA - ENCARGOS COMPLEMENTARES)	Taxas	H	1,0000000	0,08	0,08
Insumo	00037372	SINAPI	EXAMES - HORISTA (COLETADO CAIXA - ENCARGOS COMPLEMENTARES)	Material	H	1,0000000	1,43	1,43
Insumo	00037371	SINAPI	TRANSPORTE - HORISTA (COLETADO CAIXA - ENCARGOS COMPLEMENTARES)	Serviços	H	1,0000000	0,57	0,57
Insumo	00037370	SINAPI	ALIMENTACAO - HORISTA (COLETADO CAIXA - ENCARGOS COMPLEMENTARES)	Material	H	1,0000000	2,46	2,46

	Código	Banco	Descrição	Tipo	Und	Quant.	Valor Unit	Total
Composição	102234	SINAPI	PINTURA IMUNIZANTE PARA MADEIRA, 2 DEMÃOS. AF_01/2021	PINT - PINTURAS	m²	1,0000000	26,00	26,00
Composição Auxiliar	88310	SINAPI	PINTOR COM ENCARGOS COMPLEMENTARES	SEDI - SERVIÇOS DIVERSOS	H	0,4529000	29,07	13,16
Insumo	00007340	SINAPI	IMUNIZANTE PARA MADEIRA, INCOLOR	Material	L	0,3257000	39,43	12,84

	Código	Banco	Descrição	Tipo	Und	Quant.	Valor Unit	Total
Composição	91278	SINAPI	PLACA VIBRATÓRIA REVERSÍVEL COM MOTOR 4 TEMPOS A GASOLINA, FORÇA CENTRÍFUGA DE 25 KN (2500 KGF), POTÊNCIA 5,5 CV - CHI DIURNO. AF_08/2015	CHOR - CUSTOS HORÁRIOS DE MÁQUINAS E EQUIPAMENTOS	CHI	1,0000000	0,73	0,73
Composição Auxiliar	91273	SINAPI	PLACA VIBRATÓRIA REVERSÍVEL COM MOTOR 4 TEMPOS A GASOLINA, FORÇA CENTRÍFUGA DE 25 KN (2500 KGF), POTÊNCIA 5,5 CV - DEPRECIACÃO. AF_08/2015	CHOR - CUSTOS HORÁRIOS DE MÁQUINAS E EQUIPAMENTOS	H	1,0000000	0,58	0,58
Composição Auxiliar	91274	SINAPI	PLACA VIBRATÓRIA REVERSÍVEL COM MOTOR 4 TEMPOS A GASOLINA, FORÇA CENTRÍFUGA DE 25 KN (2500 KGF), POTÊNCIA 5,5 CV - JUROS. AF_08/2015	CHOR - CUSTOS HORÁRIOS DE MÁQUINAS E EQUIPAMENTOS	H	1,0000000	0,15	0,15

	Código	Banco	Descrição	Tipo	Und	Quant.	Valor Unit	Total
Composição	91277	SINAPI	PLACA VIBRATÓRIA REVERSÍVEL COM MOTOR 4 TEMPOS A GASOLINA, FORÇA CENTRÍFUGA DE 25 KN (2500 KGF), POTÊNCIA 5,5 CV - CHP DIURNO. AF_08/2015	CHOR - CUSTOS HORÁRIOS DE MÁQUINAS E EQUIPAMENTOS	CHP	1,0000000	9,90	9,90
Composição Auxiliar	91275	SINAPI	PLACA VIBRATÓRIA REVERSÍVEL COM MOTOR 4 TEMPOS A GASOLINA, FORÇA CENTRÍFUGA DE 25 KN (2500 KGF), POTÊNCIA 5,5 CV - MANUTENÇÃO. AF_08/2015	CHOR - CUSTOS HORÁRIOS DE MÁQUINAS E EQUIPAMENTOS	H	1,0000000	0,72	0,72
Composição Auxiliar	91273	SINAPI	PLACA VIBRATÓRIA REVERSÍVEL COM MOTOR 4 TEMPOS A GASOLINA, FORÇA CENTRÍFUGA DE 25 KN (2500 KGF), POTÊNCIA 5,5 CV - DEPRECIAÇÃO. AF_08/2015	CHOR - CUSTOS HORÁRIOS DE MÁQUINAS E EQUIPAMENTOS	H	1,0000000	0,58	0,58
Composição Auxiliar	91276	SINAPI	PLACA VIBRATÓRIA REVERSÍVEL COM MOTOR 4 TEMPOS A GASOLINA, FORÇA CENTRÍFUGA DE 25 KN (2500 KGF), POTÊNCIA 5,5 CV - MATERIAIS NA OPERAÇÃO. AF_08/2015	CHOR - CUSTOS HORÁRIOS DE MÁQUINAS E EQUIPAMENTOS	H	1,0000000	8,45	8,45
Composição Auxiliar	91274	SINAPI	PLACA VIBRATÓRIA REVERSÍVEL COM MOTOR 4 TEMPOS A GASOLINA, FORÇA CENTRÍFUGA DE 25 KN (2500 KGF), POTÊNCIA 5,5 CV - JUROS. AF_08/2015	CHOR - CUSTOS HORÁRIOS DE MÁQUINAS E EQUIPAMENTOS	H	1,0000000	0,15	0,15
				MO sem LS =>	LS =>	0,00	MO com LS =>	0,00
				Valor do BDI =>		2,37	Valor com BDI =>	12,27

	Código	Banco	Descrição	Tipo	Und	Quant.	Valor Unit	Total
Composição	91273	SINAPI	PLACA VIBRATÓRIA REVERSÍVEL COM MOTOR 4 TEMPOS A GASOLINA, FORÇA CENTRÍFUGA DE 25 KN (2500 KGF), POTÊNCIA 5,5 CV - DEPRECIÇÃO. AF_08/2015	CHOR - CUSTOS HORÁRIOS DE MÁQUINAS E EQUIPAMENTOS	H	1,00000000	0,58	0,58
Insumo	00001442	SINAPI	COMPACTADOR DE SOLO TIPO PLACA VIBRATORIA REVERSIVEL, A GASOLINA 4 TEMPOS, PESO 125 A 150 KG, FORCA CENTRIF. 2500 A 2800 KGF, LARG. TRABALHO 400 A 450 MM, FREQ. VIBRACAO 4300 A 4500 RPM, VELOC. TRABALHO 15 A 20 M/MIN, POT. 5,5 A 6,0 HP	Equipamento	UN	0,0000533	10.941,06	0,58

MO sem LS => 0,00 LS => 0,00 MO com LS => 0,00
Valor do BDI => 0,13 Valor com BDI => 0,71

	Código	Banco	Descrição	Tipo	Und	Quant.	Valor Unit	Total
Composição	91274	SINAPI	PLACA VIBRATÓRIA REVERSÍVEL COM MOTOR 4 TEMPOS A GASOLINA, FORÇA CENTRÍFUGA DE 25 KN (2500 KGF), POTÊNCIA 5,5 CV - JUROS. AF_08/2015	CHOR - CUSTOS HORÁRIOS DE MÁQUINAS E EQUIPAMENTOS	H	1,00000000	0,15	0,15
Insumo	00001442	SINAPI	COMPACTADOR DE SOLO TIPO PLACA VIBRATORIA REVERSIVEL, A GASOLINA 4 TEMPOS, PESO 125 A 150 KG, FORCA CENTRIF. 2500 A 2800 KGF, LARG. TRABALHO 400 A 450 MM, FREQ. VIBRACAO 4300 A 4500 RPM, VELOC. TRABALHO 15 A 20 M/MIN, POT. 5,5 A 6,0 HP	Equipamento	UN	0,0000143	10.941,06	0,15

MO sem LS => 0,00 LS => 0,00 MO com LS => 0,00
Valor do BDI => 0,03 Valor com BDI => 0,18

	Código	Banco	Descrição	Tipo	Und	Quant.	Valor Unit	Total
Composição	91275	SINAPI	PLACA VIBRATÓRIA REVERSÍVEL COM MOTOR 4 TEMPOS A GASOLINA, FORÇA CENTRÍFUGA DE 25 KN (2500 KGF), POTÊNCIA 5,5 CV - MANUTENÇÃO. AF_08/2015	CHOR - CUSTOS HORÁRIOS DE MÁQUINAS E EQUIPAMENTOS	H	1,00000000	0,72	0,72
Insumo	00001442	SINAPI	COMPACTADOR DE SOLO TIPO PLACA VIBRATORIA REVERSIVEL, A GASOLINA 4 TEMPOS, PESO 125 A 150 KG, FORCA CENTRIF. 2500 A 2800 KGF, LARG. TRABALHO 400 A 450 MM, FREQ. VIBRACAO 4300 A 4500 RPM, VELOC. TRABALHO 15 A 20 M/MIN, POT. 5,5 A 6,0 HP	Equipamento	UN	0,0000667	10.941,06	0,72

MO sem LS => 0,00 LS => 0,00 MO com LS => 0,00
Valor do BDI => 0,17 Valor com BDI => 0,89

	Código	Banco	Descrição	Tipo	Und	Quant.	Valor Unit	Total
Composição	91276	SINAPI	PLACA VIBRATÓRIA REVERSÍVEL COM MOTOR 4 TEMPOS A GASOLINA, FORÇA CENTRÍFUGA DE 25 KN (2500 KGF), POTÊNCIA 5,5 CV - MATERIAIS NA OPERAÇÃO. AF_08/2015	CHOR - CUSTOS HORÁRIOS DE MÁQUINAS E EQUIPAMENTOS	H	1,00000000	8,45	8,45
Insumo	00004222	SINAPI	GASOLINA COMUM	Material	L	1,44000000	5,87	8,45

MO sem LS => 0,00 LS => 0,00 MO com LS => 0,00
Valor do BDI => 2,02 Valor com BDI => 10,47

	Código	Banco	Descrição	Tipo	Und	Quant.	Valor Unit	Total
Composição	88316	SINAPI	SERVENTE COM ENCARGOS COMPLEMENTARES	SEDI - SERVIÇOS DIVERSOS	H	1,00000000	21,71	21,71
Composição Auxiliar	95378	SINAPI	CURSO DE CAPACITAÇÃO PARA SERVENTE (ENCARGOS COMPLEMENTARES) - HORISTA	SEDI - SERVIÇOS DIVERSOS	H	1,00000000	0,31	0,31
Insumo	00037371	SINAPI	TRANSPORTE - HORISTA (COLETADO CAIXA - ENCARGOS COMPLEMENTARES)	Serviços	H	1,00000000	0,57	0,57
Insumo	00043467	SINAPI	FERRAMENTAS - FAMÍLIA SERVENTE - HORISTA (ENCARGOS COMPLEMENTARES - COLETADO CAIXA)	Equipamento	H	1,00000000	0,61	0,61
Insumo	00043491	SINAPI	EPI - FAMÍLIA SERVENTE - HORISTA (ENCARGOS COMPLEMENTARES - COLETADO CAIXA)	Equipamento	H	1,00000000	1,39	1,39
Insumo	00037373	SINAPI	SEGURO - HORISTA (COLETADO CAIXA - ENCARGOS COMPLEMENTARES)	Taxas	H	1,00000000	0,08	0,08
Insumo	00037372	SINAPI	EXAMES - HORISTA (COLETADO CAIXA - ENCARGOS COMPLEMENTARES)	Material	H	1,00000000	1,43	1,43
Insumo	00006111	SINAPI	SERVENTE DE OBRAS (HORISTA)	Mão de Obra	H	1,00000000	14,86	14,86
Insumo	00037370	SINAPI	ALIMENTAÇÃO - HORISTA (COLETADO CAIXA - ENCARGOS COMPLEMENTARES)	Material	H	1,00000000	2,46	2,46

MO sem LS => 7,07 LS => 8,10 MO com LS => 15,17
Valor do BDI => 5,19 Valor com BDI => 26,90

Total sem BDI 203.842,67
Total do BDI 48.760,29
Total Geral 252.602,96

MUNICÍPIO DE JAICÓS - PI
CNPJ nº 06.553.762/0001-00



Obra
ORÇAMENTO - EXECUÇÃO DE REFORMA DE CANTEIROS CENTRAIS DE RUAS E AVENIDAS DO MUNICÍPIO DE JAICÓS-PI

Bancos
SINAPI - 07/2025 - Piauí
ORSE - 05/2025 - Sergipe
SEINFRA - 028 - Ceará

B.D.I.
23,94%

Encargos Sociais
Não Desonerado:
Horista: 114,54%
Mensalista: 71,62%

Cronograma Físico e Financeiro

Item	Descrição	Total Por Etapa	30 DIAS	60 DIAS
1	SERVIÇOS INICIAIS	100,00%	61,74%	38,26%
		15.880.25	9.804.42	6.075.83
1.1	ADMINISTRAÇÃO LOCAL DA OBRA	100,00%	50,00%	50,00%
		9.138,44	4.569,22	4.569,22
1.2	FORNECIMENTO E INSTALAÇÃO DE PLACA DE OBRA COM CHAPA GALVANIZADA E ESTRUTURA DE MADEIRA. AF_03/2022_PS	100,00%	100,00%	
		3.728,59	3.728,59	
1.3	PLACA DE SINALIZAÇÃO DE OBRA EM AÇO GALVANIZADO C/PELÍCULA ANTI-PICHANTE (ADAPTADA)	100,00%	50,00%	50,00%
		2.729,42	1.364,71	1.364,71
1.4	Cone plástico para canalização de trânsito - utilização 5 vezes (ADAPTADA)	100,00%	50,00%	50,00%
		226,80	113,40	113,40
1.5	Fita zebra em dispositivos de canalização de trânsito - Rev 01 (ADAPTADA)	100,00%	50,00%	50,00%
		57,00	28,50	28,50
2	AVENIDA TELÉGRAFO BENEDITO PACHECO	100,00%	100,00%	
		60.658.99	60.658.99	
3	RUA FERNANDO BESSA	100,00%	30,00%	70,00%
		170.959.21	51.287.76	119.671.45
4	LIMPEZA FINAL	100,00%		100,00%
		5.104.51		5.104.51
Porcentagem			48,2%	51,8%
Custo			121.751,17	130.851,78
Porcentagem Acumulado			48,2%	100,0%
Custo Acumulado			121.751,17	252.602,96

Setor de Engenharia



Obra
ORÇAMENTO - EXECUÇÃO DE REFORMA DE CANTEROS CENTRAIS DE
RUAS E AVENIDAS DO MUNICÍPIO DE JACÓS-PI

Bancos
SINAPI - 07/2025 - Piauí
ORSE - 05/2025 - Sergipe
SEINFRA - 028 - Ceará

Curva ABC de Insumos																	
Código Banco	Grupo	Descrição	Tipo	Quantidade		Improdutiva	Valor Operativa	Improdutiva	Total Operativa	Improdutiva	Geral	Peso	Valor Acumulado	Peso Acumulado			
				Und													
00036155	SINAPI	BLOQUETEPIPO INTERTRAVADO DE CONCRETO - MODELO ONDA/16 FACES/RETANGULAR/ARTICULADO/INVERSO/ALARGA/DESPARALELEP/PEDO, 20 X 10" CM, E = 6 CM, RESISTÊNCIA DE 35 MPa, COR NATURAL	Material	m²	1.186,8279000		59,77		70.936,70		70.936,70	28,08%	70.936,70	28,08%			
00041679	SINAPI	MEO-FIO OU GUIA DE CONCRETO PRE-MOLDADO, COMP 1 M, 20 X 12/19 CM (H X L/L2)	Material	UN	1.527,4995000		31,53		48.162,06		48.162,06	19,07%	119.098,76	47,15%			
00050111	SINAPI	SERVENTE DE OBRAS (HORISTA)	Mão de Obra	H	2.228,4378857		18,41		41.025,54		41.025,54	16,24%	160.124,30	63,39%			
00000366	SINAPI	ÁREA FINA - POSTO JAZIDA/FORNECEDOR (RETRADO NA JAZIDA, SEM TRANSPORTE)	Material	M³	129,0688000		111,54		14.396,33		14.396,33	5,70%	174.520,63	69,09%			
00044759	SINAPI	CALCETEIRO / RASTELEIRO (HORISTA)	Mão de Obra	H	434,1700124		25,19		10.936,74		10.936,74	4,33%	185.457,37	73,42%			
00004730	SINAPI	PEDREIRO (HORISTA)	Mão de Obra	H	422,0577016		25,19		10.631,63		10.631,63	4,21%	196.089,01	77,63%			
00037370	SINAPI	ALIMENTAÇÃO - HORISTA (COLETADO CAIXA - ENCARGOS COMPLEMENTARES)	Material	H	3.085,0645276		3,04		9.378,60		9.378,60	3,71%	205.467,60	81,34%			
00000370	SINAPI	ÁREA MÉDIA - POSTO JAZIDA/FORNECEDOR (RETRADO NA JAZIDA, SEM TRANSPORTE)	Material	M³	77,4312596		111,54		8.636,68		8.636,68	3,42%	214.104,29	84,76%			
00037372	SINAPI	EXAMES - HORISTA (COLETADO CAIXA - ENCARGOS COMPLEMENTARES)	Material	H	3.205,0645276		1,77		5.672,96		5.672,96	2,25%	219.777,25	87,01%			
00002706	SINAPI	ENGENHEIRO CIVIL DE OBRA JUNIOR (HORISTA)	Mão de Obra	H	24,3542400		155,06		3.776,37		3.776,37	1,49%	223.563,62	88,50%			
00043491	SINAPI	EPH - FAMÍLIA SERVENTE - HORISTA (ENCARGOS COMPLEMENTARES - COLETADO CAIXA)	Equipamento	H	2.182,1757596		1,72		3.753,34		3.753,34	1,49%	227.306,96	89,99%			
00044813	SINAPI	2º - ADESVIADA, DE 2,4 X 1,2 M (SEM POSTES PARA FIOCAÇÃO)	Material	M³	6,4800000		495,76		3.212,52		3.212,52	1,27%	230.519,49	91,26%			
00004741	SINAPI	PO DE PEDRIA (POSTO PEDREIRA/FORNECEDOR, SEM FRETE)	Material	M³	11,2921480		274,61		3.100,94		3.100,94	1,23%	233.620,42	92,49%			
00004069	SINAPI	MESTRE DE OBRAS (HORISTA)	Mão de Obra	H	49,0176000		61,57		3.018,01		3.018,01	1,19%	236.638,44	93,66%			
00037371	SINAPI	TRANSPORTE - HORISTA (COLETADO CAIXA - ENCARGOS COMPLEMENTARES)	Serviços	H	3.085,0645276		0,70		2.159,55		2.159,55	0,85%	238.797,98	94,53%			
02573	SEINFRA	PLACA REFLETIVA DE AÇO GALVANIZADO C/PELÍCULA ANTI-PICHANTE	Material	m²	2.5600000		831,89		2.129,64		2.129,64	0,84%	240.927,62	95,38%			
00004083	SINAPI	ENCARREGADO GERAL DE OBRAS (HORISTA)	Mão de Obra	H	49,0176000		39,47		1.934,72		1.934,72	0,77%	242.862,35	96,14%			
00043467	SINAPI	FERRAMENTAS - FAMÍLIA SERVENTE - HORISTA (ENCARGOS COMPLEMENTARES - COLETADO CAIXA)	Equipamento	H	2.182,1757596		0,75		1.636,63		1.636,63	0,65%	244.498,98	96,79%			
00004783	SINAPI	PINTOR (HORISTA)	Mão de Obra	H	58,5554026		25,19		1.475,01		1.475,01	0,58%	245.973,99	97,28%			
00043489	SINAPI	EPH - FAMÍLIA PEDREIRO - HORISTA (ENCARGOS COMPLEMENTARES - COLETADO CAIXA)	Equipamento	H	842,5126800		1,62		1.364,87		1.364,87	0,54%	247.338,86	97,92%			
00001379	SINAPI	CIMENTO PORTLAND COMPOSTO CP II-32	Material	KG	880,8610848		1,23		1.083,46		1.083,46	0,43%	248.422,32	98,34%			
00043465	SINAPI	FERRAMENTAS - FAMÍLIA PEDREIRO - HORISTA (ENCARGOS COMPLEMENTARES - COLETADO CAIXA)	Equipamento	H	842,5126800		0,96		808,81		808,81	0,32%	249.231,13	98,67%			
00044222	SINAPI	GASOLINA COMUM	Material	L	97,1343657		7,27		706,17		706,17	0,28%	249.937,30	98,84%			
00011280	SINAPI	CORTADEIRA DE PISO DE CONCRETO E ASFALTO, PARA DISCO PADRÃO DE DIÂMETRO 350 MM (14") OU 450 MM (18"), MOTOR A GASOLINA, POTÊNCIA 15 HP, SEM DISCO	Equipamento	UN	0,0214327		20.016,79		429,01		429,01	0,17%	250.366,31	99,11%			
00011161	SINAPI	CAL HIDRATADA PARA PINTURA	Material	KG	161,1094000		2,59		417,27		417,27	0,17%	250.783,58	99,28%			
00037373	SINAPI	SEGURO - HORISTA (COLETADO CAIXA - ENCARGOS COMPLEMENTARES)	Taxas	H	3.205,0645276		0,09		288,46		288,46	0,11%	251.072,04	99,39%			
000132445	ORSE	Cone de sinalização em pvc rígido com faixa refletiva, h = 70 / 76 cm	Material	un	4,0000000		54,22		216,88		216,88	0,09%	251.288,92	99,48%			
00001442	ORSE	COMPACTADOR DE SOLO TIPO PLACA VIBRATORIA REVERSÍVEL, A GASOLINA 4 TEMPOS, PESO 125 A 150 KG, FORÇA CENTRÍF. 2500 A 2800 KGf., LARG. TRABALHO 450 A 650 MM, FREQ. VIBRAÇÃO 4300 A 6500 RPM, VELOC. TRABALHO 15 A 20 MM/MIN, POT. 5,5 A 6,0 HP	Equipamento	UN	0,0159525		13.560,24		211,44		211,44	0,08%	251.500,36	99,56%			
0198	SEINFRA	PONTALETE / BARROTE DE 3"x3" - APARELHADO	Material	M	7,6800000		27,40		210,43		210,43	0,08%	251.710,79	99,65%			
00581	SEINFRA	CAMINHÃO C/ARROCERIA DE MADEIRA HP 136 (CHP)	Equipamento	H	2,3040000		82,11		189,18		189,18	0,07%	251.899,97	99,72%			
00043487	SINAPI	EPH - FAMÍLIA ENCARREGADO GERAL - HORISTA (ENCARGOS COMPLEMENTARES - COLETADO CAIXA)	Equipamento	H	96,0000000		1,58		151,68		151,68	0,06%	252.051,65	99,78%			
00043466	SINAPI	FERRAMENTAS - FAMÍLIA PINTOR - HORISTA (ENCARGOS COMPLEMENTARES - COLETADO CAIXA)	Equipamento	H	57,7036960		2,54		146,57		146,57	0,06%	252.198,22	99,84%			
00043490	SINAPI	EPH - FAMÍLIA PINTOR - HORISTA (ENCARGOS COMPLEMENTARES - COLETADO CAIXA)	Equipamento	H	57,7036960		2,29		132,14		132,14	0,05%	252.330,36	99,89%			
00004509	SINAPI	SARRAFO 2,5 X 10" CM EM PINUS, MISTA OU EQUIVALENTE DA REGIÃO - BRUTA	Material	M	20,7897840		6,27		130,35		130,35	0,05%	252.460,71	99,94%			
00001213	SINAPI	CARPINTERO DE FORMAS PARA CONCRETO (HORISTA)	Mão de Obra	H	2,4442772		25,19		61,57		61,57	0,02%	252.522,28	99,97%			
01703	SEINFRA	CAMINHÃO C/ARROCERIA DE MADEIRA HP 136 (CHP)	Equipamento	H	0,2560000		217,26		55,62		55,62	0,02%	252.577,90	99,99%			
00007340	SINAPI	MUNIZANTE PARA MADEIRA, INCOLOR	Material	L	1,0552680		48,86		51,56		51,56	0,02%	252.629,46	100,01%			
977	ORSE	Fita de sinalização amarela e preta	Material	m	450,0000000		0,11		49,50		49,50	0,02%	252.678,96	100,03%			
02542	SEINFRA	TRAVESSA DE MADEIRA C/SECAO DE 37X1 1/2"	Material	M	3,5840000		13,00		46,59		46,59	0,02%	252.725,56	100,05%			
00043486	SINAPI	EPH - FAMÍLIA ENGENHEIRO CIVIL - HORISTA (ENCARGOS COMPLEMENTARES - COLETADO CAIXA)	Equipamento	H	24,0000000		0,95		22,80		22,80	0,01%	252.748,36	100,06%			
02526	SEINFRA	PARAFUSO C/PORCA E ARRUELA DE 5/16X3 1/2"	Material	UN	10,2400000		1,28		13,11		13,11	0,01%	252.761,46	100,06%			
00013887	SINAPI	DISCO DE CORTA DIAMANTADO SEGMENTADO PARA CONCRETO/ASFALTO, DIÂMETRO DE 250" MM, FURO DE 25,40 MM	Equipamento	UN	0,0182573		653,85		11,94		11,94	0,00%	252.773,40	100,07%			
00043463	SINAPI	FERRAMENTAS - FAMÍLIA ENCARREGADO GERAL - HORISTA (ENCARGOS COMPLEMENTARES - COLETADO CAIXA)	Equipamento	H	96,0000000		0,09		8,64		8,64	0,00%	252.782,04	100,07%			
02525	SEINFRA	PARAFUSO C/PORCA E ARRUELA DE 1/4X1 1/2"	Material	UN	10,2400000		0,74		7,58		7,58	0,00%	252.789,62	100,07%			
00001214	SINAPI	CARPINTERO DE ESQUADRIAS (HORISTA)	Mão de Obra	H	0,2597786		23,96		6,22		6,22	0,00%	252.795,84	100,08%			
00043483	SINAPI	EPH - FAMÍLIA CARPINTERO DE FORMAS - HORISTA (ENCARGOS COMPLEMENTARES - COLETADO CAIXA)	Equipamento	H	2,6723920		1,77		4,73		4,73	0,00%	252.800,57	100,08%			
00005065	SINAPI	PREGO DE AÇO POLIDO COM CABEÇA 10 X 10 (7/8 X 17)	Material	KG	0,0732240		47,96		3,51		3,51	0,00%	252.804,08	100,08%			
00005069	SINAPI	PREGO DE AÇO POLIDO COM CABEÇA 17 X 27 (2 1/2 X 11)	Material	KG	0,0855360		25,70		2,20		2,20	0,00%	252.806,28	100,08%			
00043459	SINAPI	FERRAMENTAS - FAMÍLIA CARPINTERO DE FORMAS - HORISTA (ENCARGOS COMPLEMENTARES - COLETADO CAIXA)	Equipamento	H	2,6723920		0,54		1,44		1,44	0,00%	252.807,73	100,08%			
00043462	SINAPI	FERRAMENTAS - FAMÍLIA ENGENHEIRO CIVIL - HORISTA (ENCARGOS COMPLEMENTARES - COLETADO CAIXA)	Equipamento	H	24,0000000		0,01		0,24		0,24	0,00%	252.807,97	100,08%			

Equipamento	R\$ 8.929,09
Equipamento para Aquisição Permanente	R\$ 0,00
Mão de Obra	R\$ 72.865,83
Material	R\$ 168.565,04
Serviços	R\$ 2.159,55
Taxas	R\$ 288,46
Administração	R\$ 0,00
Aluguel	R\$ 0,00
Verba	R\$ 0,00
Transporte	R\$ 0,00
Franquia	R\$ 0,00
Outros	R\$ 0,00

Total sem BDI 203.842,67
Total do BDI 48.780,29
Total Geral 252.622,96



Obra
ORÇAMENTO - EXECUÇÃO DE REFORMA DE CANTEIROS CENTRAIS DE RUAS E AVENIDAS DO MUNICÍPIO DE JAICÓS-PI

Bancos
SINAPI - 07/2025 - Piauí
ORSE - 05/2025 - Sergipe
SEINFRA - 028 - Ceará

B.D.I.
23,94%

Encargos Sociais
Não Desonerado:
Horista: 114,54%
Mensalista: 71,62%

Curva ABC de Serviços										
Código	Banco	Descrição	Tipo	Und	Quant.	Valor	Unit	Total	Peso (%)	Peso Acumulado (%)
92396	SINAPI	EXECUÇÃO DE PASSEIO EM PISO INTERTRAVADO, COM BLOCO RETANGULAR COR NATURAL DE 20 X 10 CM, ESPESSURA 6 CM. AF_10/2022	PAVI - PAVIMENTAÇÃO	m²	1.152,26	94,23		108.577,45	42,98	42,98
94275	SINAPI	ASSENTAMENTO DE GUIA (MEIO-FIO) EM TRECHO RETO, CONFECCIONADA EM CONCRETO PRÉ-FABRICADO, DIMENSÕES 100X15X13X20 CM (COMPRIMENTO X BASE INFERIOR X BASE SUPERIOR X ALTURA). AF_01/2024	DROP - DRENAGEM/OBRAS DE CONTENÇÃO / POÇOS DE VISITA E CAIXAS	M	1.519,9	46,61		70.842,53	28,05	71,03
21	ORSE	Demolição de meio-fio granítico ou pre-moldado (ADAPTADA)	Demolições / Remoções	m	1.519,9	15,08		22.920,09	9,07	80,10
3212	ORSE	Colchão de areia (ADAPTADA)	Conversão InfoWOrca	m³	115,24	151,83		17.496,88	6,93	87,03
JAICÓS - PROJ.01 C2102	Próprio	ADMINISTRAÇÃO LOCAL DA OBRA	SERP - SERVIÇOS PRELIMINARES	MÊS	2,0	4.569,22		9.138,44	3,62	90,65
	SEINFRA	RASPAGEM E LIMPEZA DO TERRENO (ADAPTADA)	0	m²	1.152,26	6,71		7.731,66	3,06	93,71
99811	SINAPI	LIMPEZA DE CONTRAPISO COM VASSOURA A SECO. AF_04/2019	SEDI - SERVIÇOS DIVERSOS	m²	1.152,26	4,43		5.104,51	2,02	95,73
103689	SINAPI	FORNECIMENTO E INSTALAÇÃO DE PLACA DE OBRA COM CHAPA GALVANIZADA E ESTRUTURA DE MADEIRA. AF_03/2022_PS	PAVI - PAVIMENTAÇÃO	m²	6,48	575,40		3.728,59	1,48	97,20
102498	SINAPI	PINTURA DE MEIO-FIO COM TINTA BRANCA A BASE DE CAL (CAIAÇÃO). AF_05/2021	PINT - PINTURAS	M	1.519,9	2,02		3.070,19	1,22	98,42
C3299	SEINFRA	PLACA DE SINALIZAÇÃO DE OBRA EM AÇO GALVANIZADO C/PELÍCULA ANTI-PICHANTE (ADAPTADA)	0	m²	2,56	1.066,18		2.729,42	1,08	99,50
97084	SINAPI	COMPACTAÇÃO MECÂNICA DE SOLO PARA EXECUÇÃO DE RADIER, PISO DE CONCRETO OU LAJE SOBRE SOLO, COM COMPACTADOR DE SOLOS TIPO PLACA VIBRATÓRIA. AF_09/2021	FUES - FUNDAÇÕES E ESTRUTURAS	m²	1.152,26	0,85		979,42	0,39	99,89
12642	ORSE	Cone plástico para canalizaçao de trânsito - utilização 5 vezes (ADAPTADA)	Diversos	un	20,0	11,34		226,80	0,09	99,98
12639	ORSE	Fita zebrada em dispositivos de canalização de trânsito - Rev 01 (ADAPTADA)	Diversos	m	300,0	0,19		57,00	0,02	100,00

Total sem BDI	203.842,67
Total do BDI	48.760,29
Total Geral	252.602,96

Setor de Engenharia

Tipo de Obra	CONSTRUÇÃO DE EDIFÍCIOS		
Contribuição Previdenciária	ORÇAMENTO SEM DESONERAÇÃO PREVISTO NA LEI Nº 13.161/2015		
Conforme legislação tributária municipal, definir estimativa de percentual da base de cálculo para o ISS:			100%
Sobre a base de cálculo, definir a respectiva alíquota do ISS (entre 2% e 5%):			5,00%

Parcelas do BDI	Valor percentual adotado
(AC) - Administração Central	3,00
(S) + (G) - Seguro e Garantia	0,80
(R) - Risco	0,97
(DF) - Despesas Financeiras	1,00
(L) - Lucro	7,00
(I1) - PIS	0,65
(I2) - COFINS	3,00
(I3) - ISS	5,00
(I4) - Contrib. Previdenciária	0,00
BDI Adotado	23,94

Valor para simples conferência do enquadramento do BDI nos limites estabelecidos pelo Acórdão TCU 2622/2013	
BDI desconsiderando a parcela (I4) contribuição previdenciária	23,94

BDI desconsiderando a parcela (I4) contribuição previdenciária

-

Limites das parcelas do BDI para obras do tipo acima selecionado. Acórdão TCU 2622/2013		
Min	Med.	Máx.
3,00	4,00	5,50
0,80	0,80	1,00
0,97	1,27	1,27
0,59	1,23	1,39
6,16	7,40	8,96
0,65	0,65	0,65
3,00	3,00	3,00
2,00	2,00	5,00

--

Limites do valor do BDI para obras do tipo acima selecionado. Acórdão TCU 2622/2013		
20,34	22,12	25,00

20,34

22,12

25,00

$$BDI = \frac{(1 + AC + S + R + G)(1 + DF)(1 + L)}{(1 - I)} - 1$$

Apêndice 18 – Encargos Sociais – Piauí

PIAUÍ

VIGÊNCIA A PARTIR DE 12/2023

ENCARGOS SOCIAIS SOBRE A MÃO DE OBRA					
CÓDIGO	DESCRIÇÃO	COM DESONERAÇÃO		SEM DESONERAÇÃO	
		HORISTA %	MENSALISTA %	HORISTA %	MENSALISTA %
GRUPO A					
A1	INSS	0,00%	0,00%	20,00%	20,00%
A2	SESI	1,50%	1,50%	1,50%	1,50%
A3	SENAI	1,00%	1,00%	1,00%	1,00%
A4	INCRA	0,20%	0,20%	0,20%	0,20%
A5	SEBRAE	0,60%	0,60%	0,60%	0,60%
A6	Salário Educação	2,50%	2,50%	2,50%	2,50%
A7	Seguro Contra Acidentes de Trabalho	3,00%	3,00%	3,00%	3,00%
A8	FGTS	8,00%	8,00%	8,00%	8,00%
A9	SECONCI	0,00%	0,00%	0,00%	0,00%
A	Total	16,80%	16,80%	36,80%	36,80%
GRUPO B					
B1	Repouso Semanal Remunerado	17,82%	Não incide	17,82%	Não incide
B2	Feriados	3,95%	Não incide	3,95%	Não incide
B3	Auxílio - Enfermidade	0,85%	0,64%	0,85%	0,64%
B4	13º Salário	11,09%	8,33%	11,09%	8,33%
B5	Licença Paternidade	0,06%	0,04%	0,06%	0,04%
B6	Faltas Justificadas	0,74%	0,56%	0,74%	0,56%
B7	Dias de Chuvas	1,18%	Não incide	1,18%	Não incide
B8	Auxílio Acidente de Trabalho	0,10%	0,08%	0,10%	0,08%
B9	Férias Gozadas	13,76%	10,34%	13,76%	10,34%
B10	Salário Maternidade	0,04%	0,03%	0,04%	0,03%
B	Total	49,59%	20,02%	49,59%	20,02%
GRUPO C					
C1	Aviso Prévio Indenizado	5,36%	4,03%	5,36%	4,03%
C2	Aviso Prévio Trabalhado	0,13%	0,09%	0,13%	0,09%
C3	Férias Indenizadas	0,96%	0,72%	0,96%	0,72%
C4	Depósito Rescisão Sem Justa Causa	2,52%	1,89%	2,52%	1,89%
C5	Indenização Adicional	0,45%	0,34%	0,45%	0,34%
C	Total	9,42%	7,07%	9,42%	7,07%
GRUPO D					
D1	Reincidência de Grupo A sobre Grupo B	8,33%	3,36%	18,25%	7,37%
D2	Reincidência de Grupo A sobre Aviso Prévio Trabalhado e Reincidência do FGTS sobre Aviso Prévio Indenizado	0,45%	0,34%	0,48%	0,36%
D	Total	8,78%	3,70%	18,73%	7,73%
TOTAL(A+B+C+D)		84,59%	47,59%	114,54%	71,62%

Fonte: Informação Dias de Chuva – INMET

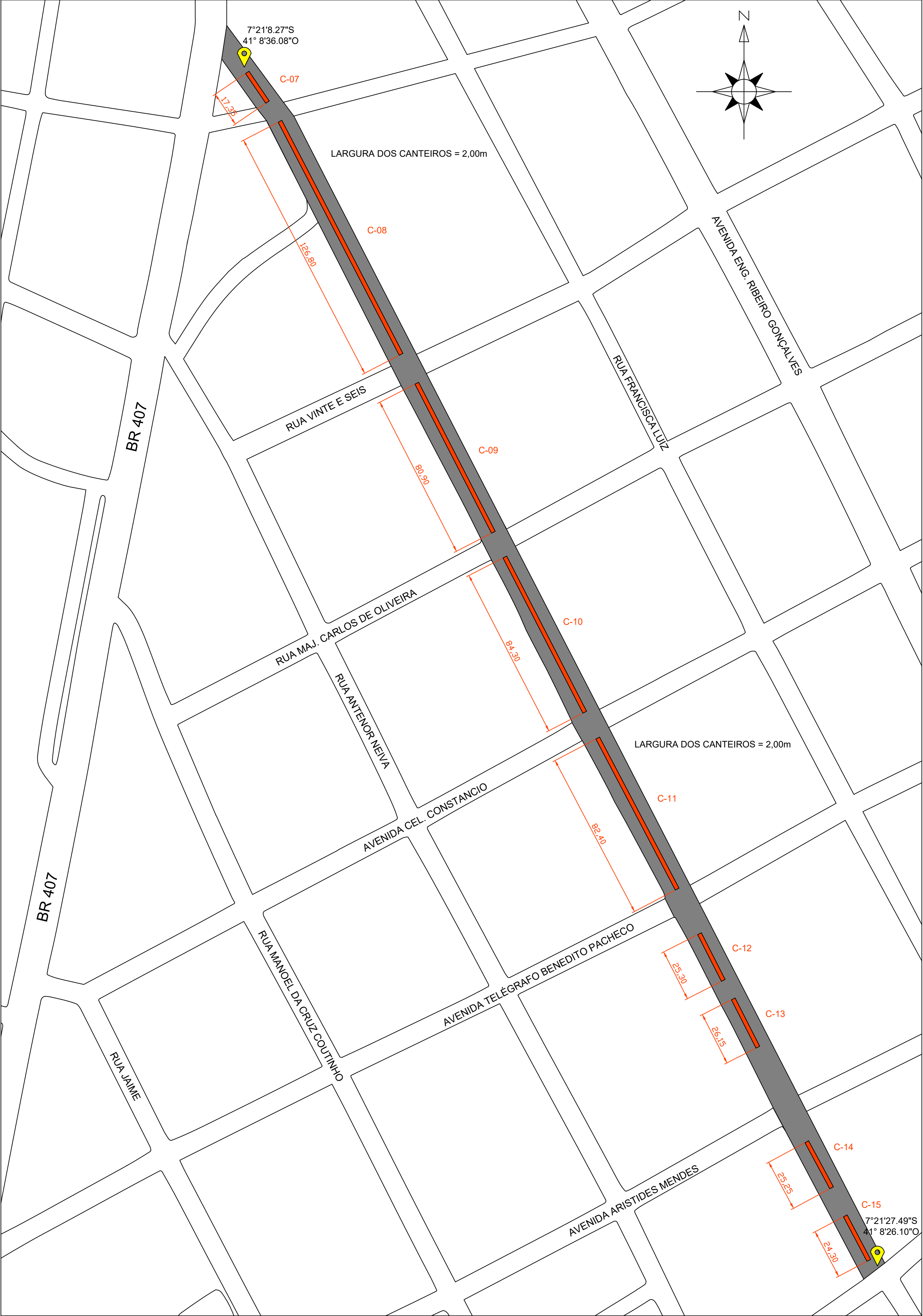

RUA FERNANDO BESSA
escala: sem escala

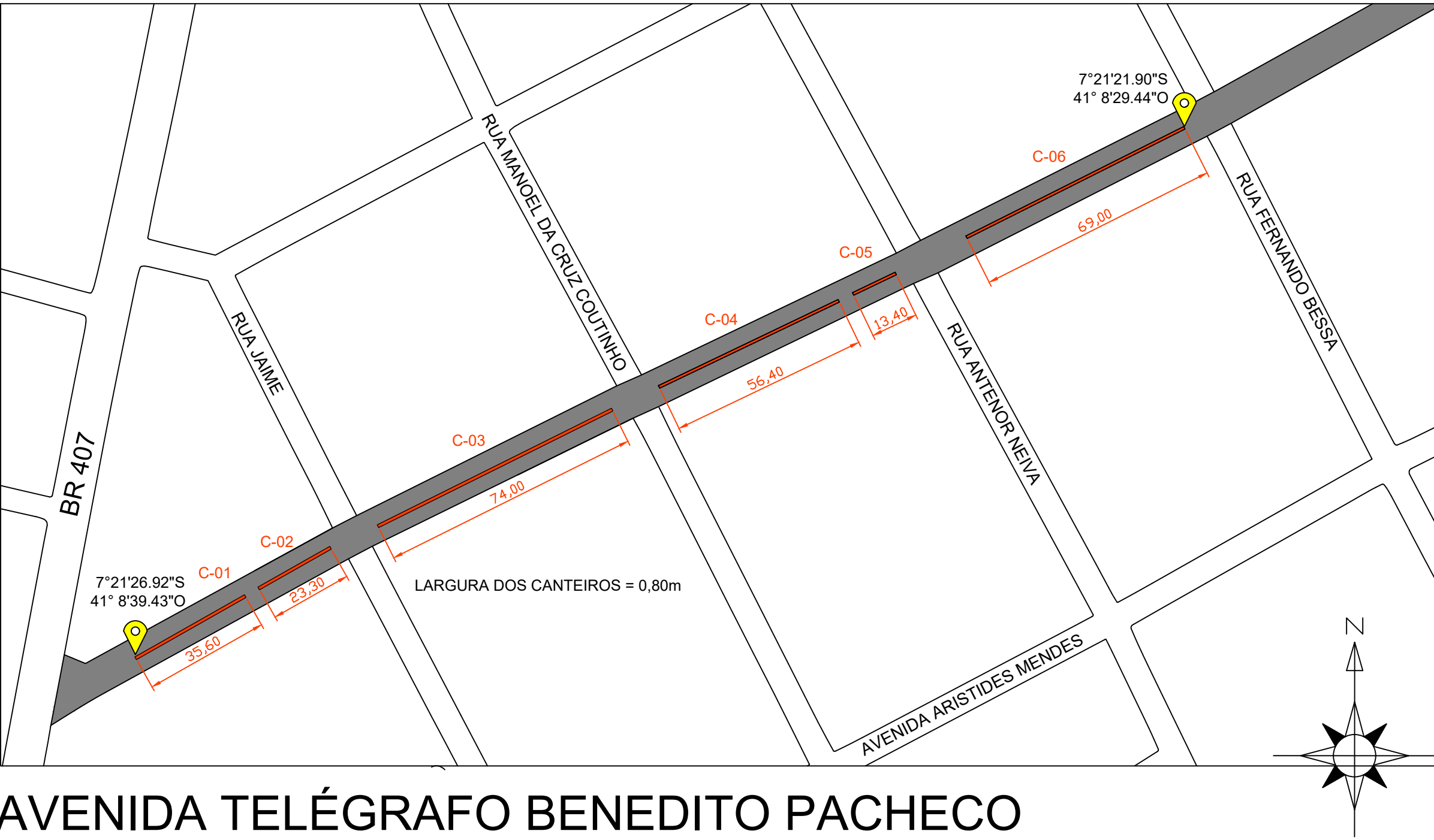

AVENIDA TELÉGRAFO BENEDITO PACHECO
escala: sem escala

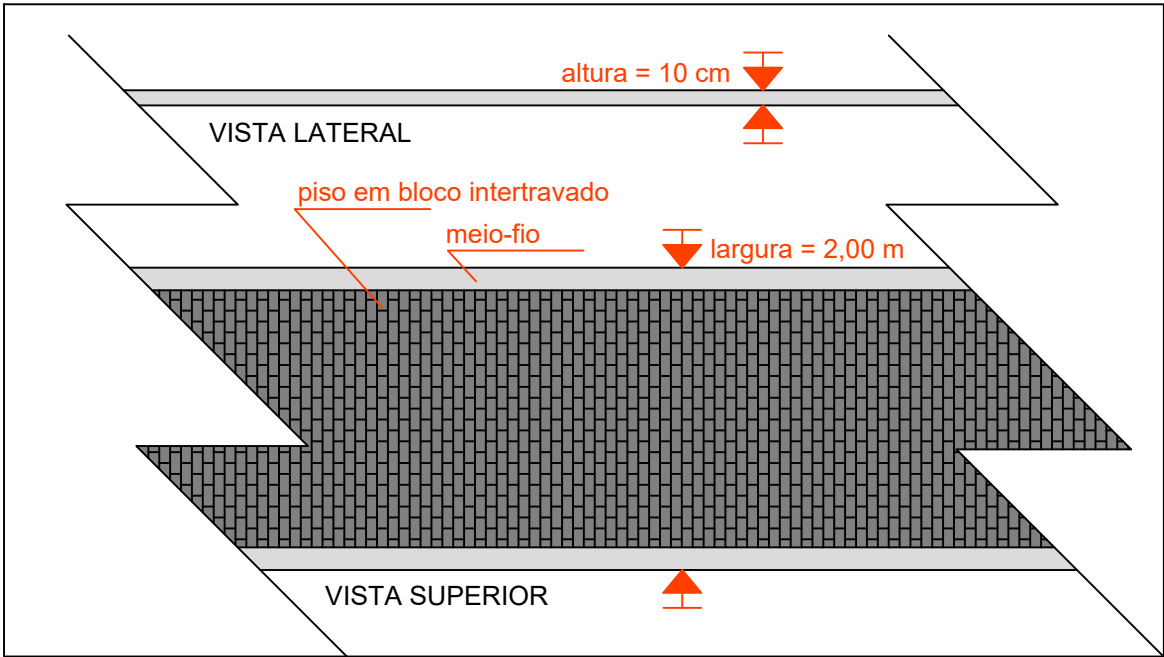

DETALHAMENTO - CANTEIROS
Rua Fernando Bessa
escala: 1/50

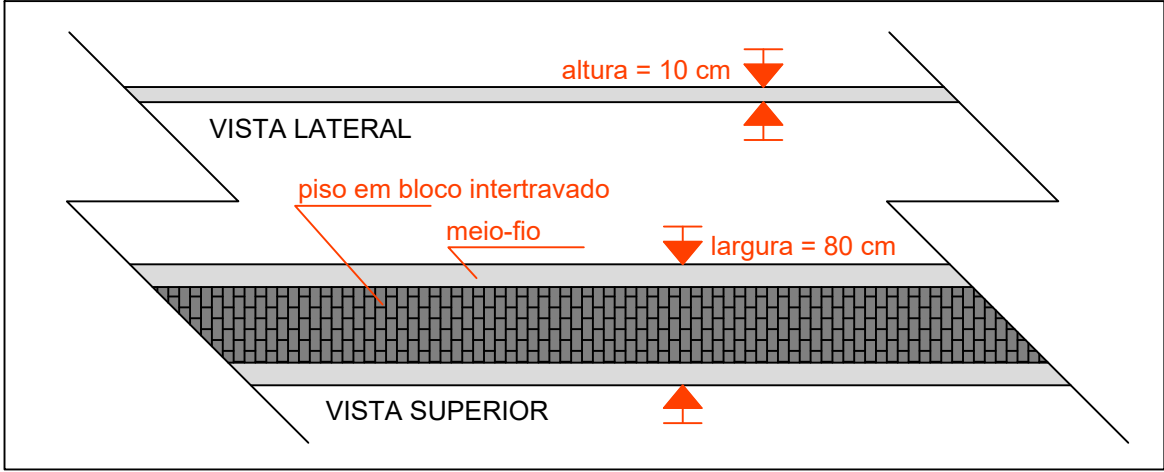

DETALHAMENTO - CANTEIROS
Avenida Telégrafo Benedito Pacheco
escala: 1/50

QUADRO DE ÁREAS

Avenida Telégrafo Benedito Pacheco			
Canteiro	Largura (m)	Comprimento (m)	Área (m²)
C-01	0,80	35,60	28,48
C-02	0,80	23,30	18,64
C-03	0,80	74,00	59,20
C-04	0,80	56,40	45,12
C-05	0,80	13,40	10,72
C-06	0,80	69,00	55,20
Área total (m²):			217,36
Rua Fernando Bessa			
Canteiro	Largura (m)	Comprimento (m)	Área (m²)
C-07	2,00	17,35	34,70
C-08	2,00	126,80	253,60
C-10	2,00	80,90	161,80
C-11	2,00	84,30	168,60
C-12	2,00	82,40	164,80
C-13	2,00	26,15	52,30
C-14	2,00	25,25	50,50
C-15	2,00	24,30	48,60
Área total (m²):			934,90

PROJETO: REFORMA DE CANTEIROS			
PROPRIETÁRIO: PREFEITURA MUNICIPAL DE JAICÓS-PI			
ENDEREÇO:			
CONTEÚDO DA PRANCHA: PLANTA BAIXA E DETALHAMENTOS			
FOLHA:	ESCALA:	DATA:	FORMATO:
01/01	INDICADA	08/2025	A1

